

中華民國全國建築師公會 函

機關地址：110 台北市基隆路 2 段 51 號 13 樓之 3
連 絡 人：簡佳楹
連絡電話：02-23775108 ext.15
傳真電話：02-27391930
電子信箱：vita@naa.org.tw

受文者：各會員公會

發文日期：中華民國 107 年 9 月 7 日
發文字號：全建師會 (107) 字第 0467 號
速別：普通
密等及解密條件或保密期限：普通
附件：如文

主 旨：本會為慶祝 107 年建築師節，提倡節能、減碳，促進公會內外聯誼，謹訂於 107 年 10 月 27 日(星期六)舉辦「慶祝第 47 屆建築師節系列活動-鐵馬大會師」，敬請轉知 貴會愛好單車運動之會員建築師踴躍參加，並由 貴會統一向臺中市大臺中建築師公會報名，請 查照。

說 明：

- 一、活動時間：107 年 10 月 27 日(星期六)上午 8 時~下午 2 時。
- 二、集合時間：107 年 10 月 27 日(星期六)上午 7 時 30 分。
- 三、集合地點：台中后里馬場園區外 T-2 貴賓停車場。
- 四、活動路線：請與騎人員檢查車況、注意騎乘安全及禮儀。

(1)親子組：

【花博主場館】【后里馬場園區外 T-2 貴賓停車場】(起點/終點) > 髮夾彎 > 九號隧道 > 花樑鋼橋 > 兩馬綠之戀 > 朴子車站 > 石岡水霸及 921 地震公園(支線) > 日式穀倉(支線) > 0 蛋月台 > 遊客服務中心 > 天皇宮 > 情人木橋、食水崙休閒園區及五福臨門神木(支線) > 百年芒果樹 > 梅子車站 > 百齡牧場 > 東豐鐵橋 > 橙色拱橋 > 東勢客家文物館(折返點)

(2)南北大會師組：

此路線為報名與騎人員自所屬公會所在地騎行至后里餐敘會場，延北部/南部依公路路線騎乘，騎行路線由報名參與騎行人員和承辦單位迎接人員共同研議所有細節及

相關事宜(含安全保險等);請衡量自身健康與體力,報名後須經承辦單位核准後方可受理參加,並由承辦單位規劃相關配套(補給等)。

五、報名辦法:

- (1)報名方式:由各縣市公會統一向承辦單位臺中市大臺中建築師公會登記報名(不接受個人報名),請填妥報名表(附件二)後 E-mail,並請來電確認:
 - 聯絡人:魯麗真小姐 電話:04-2222-1991 分機 16
 - E-mail: mandy@gtaa.org.tw
- (2)報名親子組提供遊覽車資補助:補助一天來回車資(含車資及司領、實支實付),每台車以乘坐報名人數 30 人為基數(自備單車者,每一輛單車得視為 1 人計入總人數,以下同);若報名人數 15 人以上未達 30 人,為鼓勵參與仍可申請補助;報名人數未達 15 人者請自行辦理,或可協同鄰近縣市公會共同搭乘,至達補助標準。每台車資補助上限為新台幣 1.5 萬元(含稅),承辦單位以補助款預算總額 15 萬內受理申請,依報名申請順序核撥,並以實際報名狀況採每公會原則補助一部車,若有餘額再補助第二部餘類推,發票抬頭請開立-臺中市大臺中建築師公會,統編:72375110,並請附上撥款存摺封面。
- (3)報名日期:即日起至 107 年 9 月 28 日(星期五)下午 5:30 截止。
- (4)報名表應詳填報名人之姓名資料及所屬單位(地方公會)、餐飲習慣(葷素)、車衣尺寸、單車租借等。
- (5)報名時,每人需繳報名費 200 元,參加者贈精美紀念品(車衣)、摸彩券、點心券及腳踏車租車券(補助租車,面額\$100,補助租車為基本款車型,若需其他車款須自付差額)。報名後因故無法參加時,至遲應於活動日前 14 日以書面向各地方公會報備,再轉承辦單位彙整,恕不受理電話報備;退費辦法依承辦單位規定辦理。屆時未參加且又未報備者,恕不退還已繳報名費用。

(6)繳費方式：

★匯款：請將匯款單收據於 9 月 28 日前傳真(04-2224-5203)或 E-mail 至承辦單位臺中市大臺中建築師公會，以完成報名手續。

匯款銀行別：三信銀行/台中分行 (分行代號 147)

戶名：社團法人臺中市大臺中建築師公會

帳號：0120-371190

(7)參加人員請註明自備單車，或由承辦單位彙整租車清冊予馬場周邊自行車租借商家(鐵馬哥自行車出租中心、隧道口租車中心)，以簡化及快速完成租借作業；租車人員請提前半小時到達租借完成。(商家資訊及租車價格詳附頁，活動專案為表訂價格 7 折優惠，請持腳踏車租車券(面額\$100 辦理)。

六、注意事項：

(1)本活動將投保意外險，未報名者請勿參加，恕不接受個人及現場報名。

(2)報名者請考量自身健康狀況，並宜具備 4 小時騎乘單車 36 公里以上之經驗及體力。

(3)參加活動請配戴安全帽，活動路線沿途轉折點請注意本會服務人員指引。

(4)基於活動安全考量及車流管控，全部參加人數以 300 人為限，依報名次序額滿為止。

七、檢附活動計畫書、路線圖及報名表，詳附件。

正本：各會員公會

副本：臺中市大臺中建築師公會

理事長

鄭宜平

中華民國全國建築師公會

「慶祝第 47 屆建築師節系列活動-鐵馬大會師」活動簡章

(1070903)

- 一、活動主題：築愛中花都、鐵馬作伙來
- 二、主辦單位：中華民國全國建築師公會
- 三、指導單位：臺中市政府
- 四、承辦單位：臺中市大臺中建築師公會
- 五、活動日期：107 年 10 月 27 日(星期六)
- 六、活動時間：107 年 10 月 27 日 早上 7:30 集合、8:00 出發~14:00 結束
- 七、集合地點：台中后里馬場園區外 T-2 貴賓停車場 (后里馬場入口處前-寺山路與馬場路交叉口)-請各公會會員自行前往集合地點及餐敘地點
- 八、活動地點及路線：

★(1)親子組：(路線圖詳附件一)

【花博主場館】【后里馬場園區外 T-2 貴賓停車場】(起點/終點) > 髮夾彎 > 九號隧道 > 花樑鋼橋 > 兩馬綠之戀 > 朴子車站 > 石岡水霸及 921 地震公園(支線) > 日式穀倉(支線) > 0 蛋月台 > 遊客服務中心 > 天皇宮 > 情人木橋、食水料休閒園區及五福臨門神木(支線) > 百年芒果樹 > 梅子車站 > 百齡牧場 > 東豐鐵橋 > 橙色拱橋 > 東勢客家文物館(折返點)

★(2)南北大會師組：

此路線為報名與騎人員自所屬公會所在地騎行至后里餐敘會場，延北部/南部依公路路線騎乘，騎行路線由報名參與騎行人員和承辦單位迎接人員共同研議所有細節及相關事宜(含安全保險等)；請衡量自身健康與體力，報名後須經承辦單位核准後方可受理參加，並由承辦單位規劃相關配套(補給等)。

- 九、餐敘聯誼地點：東達極品美饌 (臺中市后里區成功路 478 號 04-25571932)
- 十、活動參加對象：

(1)基於活動安全考量及車流管控，各單位參加人數依報名次序額滿為止；請報名者衡量自身健康與體力，需具備 4 小時內能騎乘 36 公里以上之經驗與體能為宜。

- (2) 全國建築師公會各會員公會所屬會員及眷屬(參加年齡限 12 歲以上) · 共計 250 人(依報名次序額滿為止)；中央貴賓 25 人、臺中市政府 25 人 · 活動總人數為 300 人。

十一、 活動內容:

1. 實施內容:

(1) 【鐵馬自由行】

活動身心 · 享受台中都市田野之美。

A. 建築師會員及眷屬

B. 路線：分為-

(1) 親子組

(2) 南北大會師組：報名選填 · 自北部/南部依公路路線騎乘 ·

並請於 12:00 前到達餐廳 · 餐敘聯誼 · 南北大會師組頒獎

C. 參與者—現場領取水 · 活動日前寄發車衣 · 活動及報到資料 · 活動地圖及摸彩券 · 點心券 · 腳踏車租車券等

D. 參與騎完全程—抵達終點 · 頒發完騎獎章

(2) 【舞台】舞台活動流程由承辦公會安排

06:30- 工作人員報到

07:00-07:20 人員報到

07:20-07:30 人員廣場集合

07:30-07:40 理事長致詞

07:40-07:50 嘉賓介紹&貴賓致詞(恭請林市長佳龍致詞)

07:50-07:55 健康熱身操

07:55-08:00 活動鳴笛誓師開始(起跑拱門及起跑帶)

08:00-12:00 鐵馬自由行-分組出發(最後一組出發時間應控制於能全程完騎之充裕時間)

★11:00 前 · 未達梅子車站請人員折返

★11:30 前 · 回終點服務台領取完騎紀念品

★12:00 餐廳集合

12:00-14:00 餐敘聯誼 · 南北大會師組頒獎 · 大臺中公會樂團表演及摸彩

14:00~ 珍重再見, 自行參觀, 體驗台中之美

2. 宣傳方式：

(1)網 站：全國公會及承辦單位官網公告、E-mail、line-DM 宣傳。

(2)文宣品：公文寄送各縣市公會。

3. 旅行平安險投保

4. 騎車注意事項：宣導-騎車安全、禮儀及單車車況請自行注意。

5. 醫療站配置 (起點、折返點各 1 處)

6. 交通資訊：自行開車：國道 4 號-后豐交流道下-省道臺 13 線-寺山路

大眾運輸：搭臺鐵至后里站下

(參考住宿：通豪大飯店、麗寶福容大飯店、及臺中 BIKE 友善旅館、后里馬場周邊民宿等)



7. 參考景點(下午活動結束後可安排走訪)：

(1)市區景點：柳川藍帶水岸、綠川水岸廊道、宮原眼科、宮原眼科 2 店-第四信用合作社、臺中市役所、20 號倉庫藝術特區、台中文化創意產業園區、台中第二市場魯肉飯.....不勝枚舉！

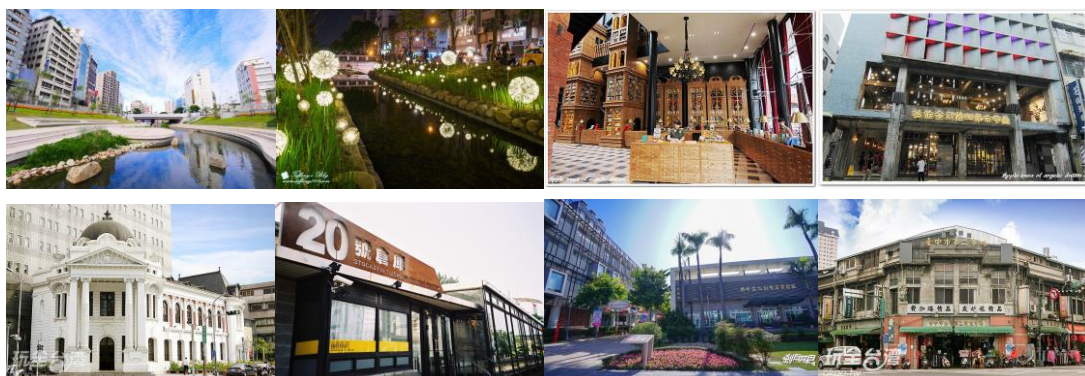

(2)台中清水：高美濕地 及週邊

(3)苗栗三義：勝興車站 及週邊

(4)南投埔里：中台禪寺 及週邊



8. 氣象資訊：最新天氣預報請上網搜尋交通部中央氣象局/鄉鎮預報-后里區

9. 其他

十二、報名辦法：

- (1) 報名方式：由各縣市公會統一向承辦單位臺中市大臺中建築師公會登記報名(不接受個人報名)，請填妥報名表(附件二)後 E-mail，並請來電確認：
●聯絡人：魯麗真小姐 電話：04-2222-1991 分機 16
E-mail：mandy@gtaa.org.tw
- (2) 報名親子組提供遊覽車資補助：補助一天來回車資(含車資及司領、實支實付)，**每台車以乘坐報名人數 30 人為基數**(自備單車者，每一輛單車得視為 1 人計入總人數，以下同)；**若報名人數 15 人以上未達 30 人，為鼓勵參與仍可申請補助**；報名人數未達 15 人者請自行辦理，或可協同鄰近縣市公會共同搭乘，**至達補助標準**。每台車資補助上限為新台幣 1.5 萬元(含稅)，承辦單位以補助款預算總額 15 萬內受理申請，依報名申請順序核撥，並以實際報名狀況採每公會原則補助一部車，若有餘額再補助第二部餘類推，發票抬頭請開立-臺中市大臺中建築師公會，統編：72375110，並請附上撥款存摺封面。
- (3) **報名日期：即日起至 107 年 9 月 28 日(星期五)下午 5:30 截止。**
- (4) 報名表應詳填報名人之姓名資料及所屬單位(地方公會)、餐飲習慣(葷素)、車衣尺寸、單車租借等。
- (5) 報名時，每人需繳報名費 200 元，參加者贈精美紀念品(車衣)、摸彩券、點心券及腳踏車租車券(補助租車，面額\$100，補助租車為基本款車型，若需其他車款須自付差額)。報名後因故無法參加時，至遲應於活動日前 14 日以書面向各地方公會報備，再轉承辦單位彙整，恕不受理電話報備；退費辦法依承辦單位規定辦理。屆時未參加且又未報備者，恕不退還已繳報名費用。
- (6) 繳費方式：
★匯款：請將匯款單收據於 9 月 28 日前傳真(04-2224-5203)或 E-mail 至承辦單位臺中市大臺中建築師公會，以完成報名手續。
匯款銀行別：三信銀行/台中分行 (分行代號 147)
戶名：社團法人臺中市大臺中建築師公會 帳號：0120-371190
- (7) 參加人員請註明自備單車，或由承辦單位彙整租車清冊予馬場周邊自行車租借商家(鐵馬哥自行車出租中心、隧道口租車中心)，以簡化及快速完成租借作業；租車人員請提前半小時到達租借完成。(廠商資訊及租車價格詳附頁，活動專案為表訂價格 7 折優惠，請持腳踏車租車券(面額\$100)辦理)。
- (8) 本次活動如因時間、路況、交通、氣候、或船期等因素，承辦有權利隨時調整行程、報名辦法、參觀點及用餐地點，造成不便之處，敬請見諒。

活動路線-(1)親子組 google路線

423台中市東區中山路1號

東區路101-5-小徑 423台中市東區

東區路101-5-小徑 423台中市東區

420台中市豐原區國豐路三段141號

421台中市東區九段路

石壁橋馬路 421台中市東區高橋路

421台中市東區泰山街399號

3小時 18分
19.2公里

396公尺
1-14.5公尺

254公尺

421台中市東區中山路1號

423台中市東區中山路1號

東區路101-5-小徑 423台中市東區

東區路101-5-小徑 423台中市東區

420台中市豐原區國豐路三段141號

421台中市東區九段路

石壁橋馬路 421台中市東區高橋路

421台中市東區泰山街399號

3小時 18分
19.2公里

396公尺
1-14.5公尺

254公尺

男版自行車衣尺寸表

單位：公分

名稱	S	M	L	XL	2L	3L
前衣長	57	58	60	62	64	66
胸圍	90	95	100	103	114	118
袖長	36	38	39	40	41	42
袖圍	24	26	28	30	32	34
建議身高	155-160	160-165	165-170	170-175	175-180	180-190
建議體重	40-50	50-60	60-70	70-80	80-90	90-100
後衣長	71	72	74	76	78	80

女版自行車衣尺寸表

單位：公分

名稱	XS	S	M	L	XL	2L	3L
前衣長	43	45	47	49	51	53	55
胸圍	76	80	84	88	92	96	100
袖長	25	26	27	28	29	30	31
袖圍	25	26	27	28	29	30	31
建議身高	140-150	150-155	155-160	160-165	165-170	170-180	170-185
建議體重	35-45	40-50	50-55	55-67	65-70	70-80	80-90
後衣長	57	59	61	63	65	67	69

兒童自行車衣尺寸表

單位：公分

名稱	10XS	9XS	8XS	7XS	6XS	5XS	4XS	3XS	2XS	XS	S
前衣長	29.5	31.5	33.5	34.5	37.5	39.5	41.5	42.5	44.5	46	48
胸圍	63	64	64.5	66	71.5	74.5	77.5	80.5	83.5	86.5	90
短袖長	25	26	27	28	29	30	31	32	33	34	35
建議身高	80	90	100	110	115	120	125	135	140	150	160
後衣長	43.5	45.5	47.5	48.5	51.5	53.5	55.5	56.5	58.5	60	62



(車衣丈量示意圖)

中華民國全國建築師公會「慶祝第 47 屆建築師節系列活動-鐵馬大會師」報名表

活動日期：107 年 10 月 27 日(星期六)

參加組別：親子組

單位名稱					聯絡人			聯絡電話			
序號	姓名	性別	民國出生 年月日	身分證號碼	參加資格 (請打✓)			版 型 -男版.女版 兒童版	車衣 尺寸	素 食 (請打✓)	單車準備方式 (請標示 <input type="checkbox"/>)
					公會會員	貴賓	眷屬				
1											<input type="checkbox"/> 自備 <input type="checkbox"/> 租借
2											<input type="checkbox"/> 自備 <input type="checkbox"/> 租借
3											<input type="checkbox"/> 自備 <input type="checkbox"/> 租借
4											<input type="checkbox"/> 自備 <input type="checkbox"/> 租借
5											<input type="checkbox"/> 自備 <input type="checkbox"/> 租借
6											<input type="checkbox"/> 自備 <input type="checkbox"/> 租借
7											<input type="checkbox"/> 自備 <input type="checkbox"/> 租借
8											<input type="checkbox"/> 自備 <input type="checkbox"/> 租借
9											<input type="checkbox"/> 自備 <input type="checkbox"/> 租借
10											<input type="checkbox"/> 自備 <input type="checkbox"/> 租借
資料袋統一配送地址(各公會免填)					<input type="checkbox"/> <input type="checkbox"/> <input type="checkbox"/> - <input type="checkbox"/> <input type="checkbox"/>						

- 1.本報名表請以電腦打字，各欄應詳細填載，欄位不足可自行影印增列，報名時請同時繳交報名費。本資料僅作投保意外險及租車清冊使用。
- 2.請填妥後併同報名費、匯款單，E-mail 至臺中市大臺中建築師公會報名，並請來電確認。
聯絡電話：(04)2222-1991 轉分機 16 魯麗真小姐 E-mail 信箱：mandy@gtaa.org.tw

中華民國全國建築師公會「慶祝第47屆建築師節系列活動-鐵馬大會師」報名表

活動日期：107年10月27日(星期六)

參加組別：南北大會師組

單位名稱					聯絡人			聯絡電話		預定規劃騎程路線 (必填)	
序號	姓名	性別	民國出生 年月日	身分證號碼	參加資格(請打✓)			版 型 -男版.女版 兒童版	車衣 尺寸		素食 (請打✓)
					公會會員	貴賓	眷屬				
1											
2											
3											
4											
5											
資料袋統一配送地址(各公會免填)					□□□-□□						

- 1.此報名表乃長途騎行路線專用(指報名者自所屬公會所在地騎行至后里會場)。
- 2.自行組隊志本報名表請以電腦打字,各欄應詳細填載,欄位不足可自行影印增列,報名時請同時繳交報名費。本資料僅作投保意外險使用。
- 3.請填妥後併同報名費、匯款單, E-mail 至臺中市大臺中建築師公會報名,並請來電確認。

聯絡電話：(04)2222-1991 轉分機 16 魯麗真小姐 E-mail 信箱：mandy@gtaa.org.tw

主辦單位
受理審核

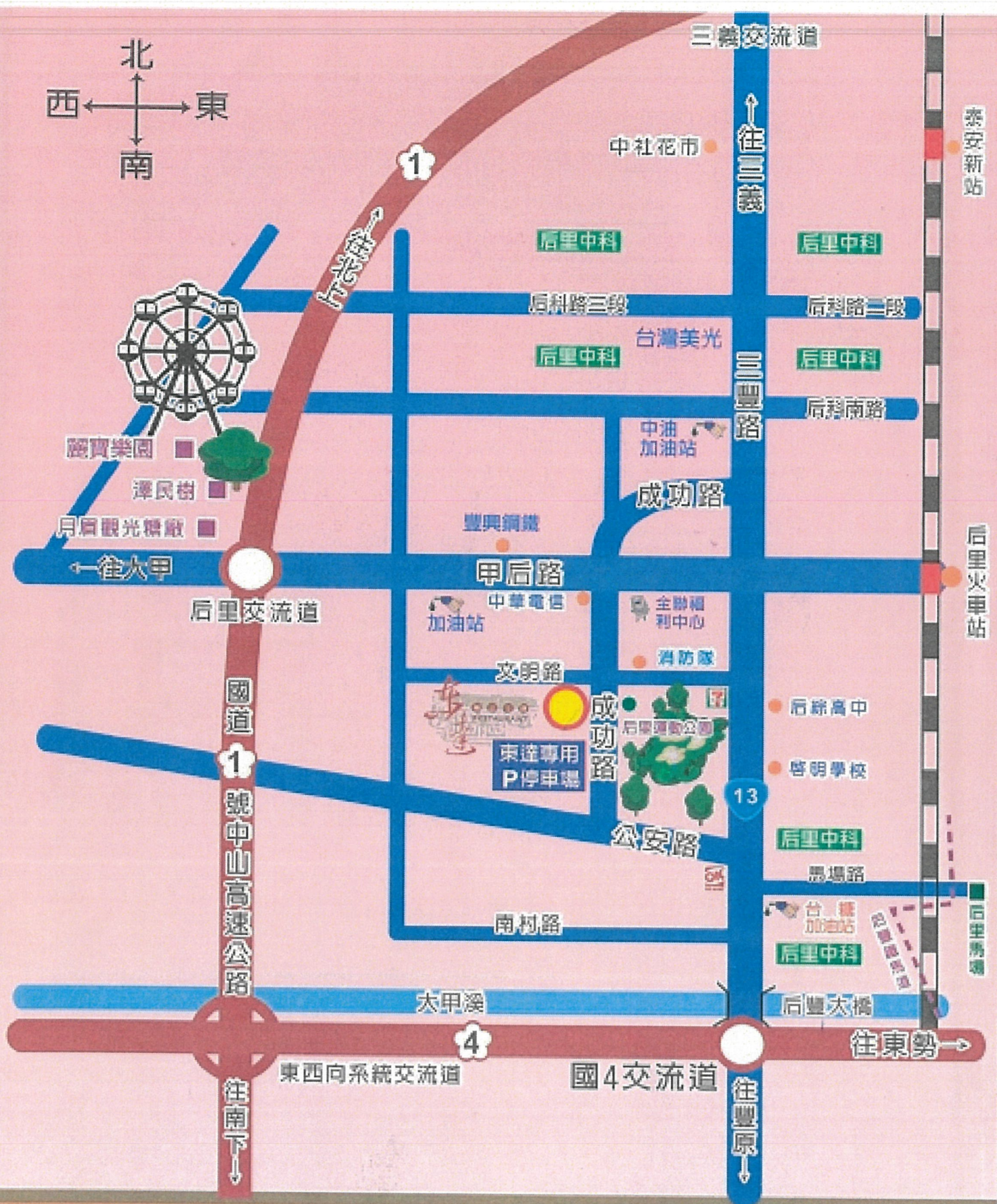
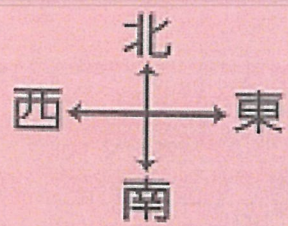

東達極品美饌

網址：www.dongda.com.tw

台中市后里區成功路478號

訂桌專線：(04)25571932 傳真：(04)25575675



上網搜尋
東達粉絲團

超值套裝行程:

A:后豐鐵馬道“烤肉”套裝
烤肉+租車



隧道口烤肉區

B:月眉麗寶樂園“二天一夜”套裝
麗寶樂園門票+住宿+租車



御馬園民宿

交通資訊:

- ◎搭乘山線火車至“后里火車站”下車
(可來電預約免費接駁車)
- ◎搭乘客運至“馬場入口站”下車
(可來電預約免費接駁車)

預約 04-25566312 . 0933-191246
專線 04-25580342 . 0911-144087

地址:台中市后里區廣福村寺山路39號
【面對后里馬場左邊·備300坪免費停車場】
<http://0933191246.emmm.tw/>

LINE ID:0933191246 后豐鐵馬道-隧道口烤肉租車中心



出租車種價格表

 捷安特公路型跑車 NT.300	 27速捷安特環島車 NT.300	 大黃蜂電動協力車 NT.600 (2小時)	 四大電動散篷車 NT.1200 (2小時)
 27速捷安特紀念跑車 NT.300	 24速捷安特豪華淑女車 NT.300	 電動協力車 NT.500 (2小時)	 電動親子車 NT.300 (2小時)
 捷安特高級淑女車 NT.200	 26"x21速捷安特登山車 NT.200	 捷安特不同步協力車 NT.300	 單人電動車 NT.300 (2小時)
 美利達小徑單車 NT.200	 24"x21速捷安特登山車 NT.200	 不同步協力車 NT.250	 親子車 NT.150
 27"x21速捷安特城市車 NT.200	 18速捷安特單車 NT.150	 捷安特淑女車 NT.150	 鋁合金單車 NT.100

採用全新捷安特
美利達單車

后豐鐵馬道探索之旅

后豐鐵馬道是全國第一條利用
隧道闢建的自行車道，縣府的
創意構思，賦予已停駛的台鐵
舊山線鐵道新生命，也讓幽暗
溼冷的隧道重見光明，起點在
后里馬場，全長4.5公里，沿
線景觀多變化，除可飽覽綠油
油的台糖七星農場美麗風光，
飛輪越過氣象雄深舊山線最長
的九號隧道，在雄偉壯觀的大
甲溪鐵橋上，更可一賞優美的
河畔風光，其新鮮體驗超棒來
一趟 探訪歷史·生態觀察與
休閒旅遊的·自行車之旅吧!

四隧道
海口
烤肉租車中心
九號隧道



后豐鐵馬道東豐綠廊路線導覽圖



3 舊山線花樑鋼橋 382公尺
建於1908年由朝倉技師負責設計監造，全長382公尺共有六組鋼樑桁架橫跨橋墩，背倚九號隧道南下出口，景色優美壯麗，民國87年因台鐵舊山線鐵路路線切換而走入歷史，台中縣政府突破困難、展開創意，賦予花鋼樑橋新的生命力。



2 九號隧道
於1908年3月31日完工，全長1273公尺是台鐵舊山線最長的一座隧道，隧道北口有《潛行不宣》南口有《氣象雄深》之題字，隧道內裝置照明、通風及監視等設備，讓幽暗濕冷的隧道重建光明，距離北隧道口500公尺有湧泉，目前仍持續湧出。



- 遊覽須知：**
1. 本中心自行車出租後無騎乘之時間限制，惟需於當天下午六時前歸還即可（除電動車外）。
 2. 若車體發生故障請減速停至路邊明顯地標，並來電告知正確位置，本中心會盡快派專人為您服務。
 3. 請注意自行車行車安全，並保持車輛以及您隨身物品於視線範圍內以免遭竊。

出租價格表

現場備有各式單車、協力車、親子車、兒童車、淑女車、電動親子車、電動協力車，歡迎洽詢。



電動親子車 NT:300/二小時
單人電動車 NT:300/二小時



雙人電動車 NT:500/二小時



不同步協力車 NT:250



親子車 NT:150



MERIDA 21速單車 NT:200
GIANT 18速單車 NT:200



MERIDA 18速單車 NT:150
GIANT 18速單車 NT:150



MERIDA淑女車 NT:150



兒童單車 NT:100

總店：台中縣后里鄉寺山路89號【面對后里馬場右邊】 二店：台中縣后里鄉內東路3-6號
電話：2556-4848 電話：2558-8712
行動：0923-585790 0910-585579 行動：[REDACTED]

●鄉緣·小馬哥出租處 ●動物滾球遊戲機 ●后里馬場大門口 ●鄉緣·小馬哥總店

小馬哥套裝旅遊行程

2天1夜套裝行程：
4人以上每人1300元

行程包含

1. 馬拉灣門票(650元)及接送
2. 住宿1晚+早餐
3. 后豐鐵馬道租車(人力車)及接送
4. 逢甲旗艦夜市接送

麗寶樂園4人同行
每人1300元

0961-136434 王sir

- 搭乘火車至后里車站下車
- 自行開車路線
中山高速公路銜接四號國道往豐原東勢方向，下豐原交流道左轉→馬場路右轉直行即可到達后里馬場【右轉】即達鄉緣·小馬哥總店
歡迎團體承租·另有優待



后豐鐵馬道起點

★租車免費停車
★后里車站免費接送
<http://0425583675.travel-web.com.tw/>



鄉緣·小馬哥
自行車聯合租車中心

採用捷安特·美利達單車

歡迎光臨 后豐鐵馬道 鄉緣 小馬哥 聯合租

租車 免費停車



義里派出所騎警隊
服務專線25562333

回程請循路燈編號數字越大方向行駛

后豐鐵馬道
東豐綠廊
三豐路

車輛故障時
請電 0910-585579
並告知路旁路燈編號

四號國道
豐原交流道

中科園區

台糖加油站
路燈編號 310



1 夫妻樹



7 石岡水壩



2 九號隧道入口



8 懷舊車站



3 花樑鋼橋



9 遊客中心



4 綠廊交接處



10 天皇宮



5 四號國道橋下



11 東豐鐵橋



6 東豐綠廊起點



12 斜張橋【虹橋】



13 客家文物館

后豐鐵馬道 & 東豐綠廊路線導覽圖



后里馬場
馬齊奔騰 魅力新中縣