

發文方式：郵寄

檔 號：

保存年限：

## 社團法人台灣綠建築發展協會 函

892

金門縣金城鎮民權路226巷4弄22號4樓

地址：23141新北市新店區民權路95號3樓

承辦人：陳志豪

電話：02-86676111#181

傳真：02-86676397

電子信箱：heroyohoho@gmail.com

受文者：福建金門馬祖地區建築師公會

發文日期：中華民國108年10月1日

發文字號：台綠協字第1080000108號

速別：普通件

密等及解密條件或保密期限：

附件：簡介乙份

主旨：本會辦理北、中、南三場次「綠建築境外版推廣講習會」，敬請轉知所屬踴躍報名參加，詳如說明，請查照。

說明：

一、旨揭講習會由內政部建築研究所指導，社團法人台灣綠建築發展協會主辦，科技部新竹科學工業園區管理局、科技部中部科學工業園區管理局、科技部南部科學工業園區管理局、財團法人台灣建築中心協辦，隨函檢附講習會簡介乙份，舉辦時間及地點說明如下：

(一)南部場擬訂於108年10月25日(星期五)假科技部南部科學工業園區管理局201會議室舉辦。

(二)中部場擬訂於108年11月01日(星期五)假科技部中部科學工業園區管理局行政大樓401階梯教室舉辦。

(三)北部場擬訂於108年11月08日(星期五)假科技部新竹科學工業園區管理局勞工育樂中心第一會議室舉辦。

二、本活動採傳真或email報名(依報名順序，額滿為止)，本講習會免費參加。

三、各場次報名且全程參加者，依相關規定發給技師、建築師執照換證積分證明，及登載公務員終身學習時數。

正本：福建金門馬祖地區建築師公會

副本：本會

理事長 **林憲德**

綠建築推廣講習會-  
境外版綠建築標章推廣  
執行計畫書

指導單位：內政部建築研究所

主辦單位：社團法人台灣綠建築發展協會

協辦單位：科技部新竹科學工業園區管理局

科技部中部科學工業園區管理局

科技部南部科學工業園區管理局

財團法人台灣建築中心

活動日期：108年10月25日(星期五) (南部場)

108年11月01日(星期五) (中部場)

108年11月08日(星期五) (北部場)

## 目錄

一、緣起目的 .....	1
二、預期效益 .....	1
三、邀請對象 .....	1
四、開課時間及地點 .....	1
五、課程辦理流程 .....	2
六、課程規劃 .....	3
七、講習會課程表： .....	4
八、師資群 .....	4
九、報名方法 .....	4
十、課程相關證明 .....	5
十一、講習會位置圖 .....	6

## 一、緣起目的

『綠建築推廣宣導計畫』係將原「綠建築教育示範基地暨綠建築推廣講習計畫」及「低碳觀光綠建築知性之旅」兩案合併辦理，並依據「永續智慧城市-智慧綠建築與社區推動方案(105-108年)」分工表之「壹、永續智慧社區創新實證：三、培養跨領域人才及建構產學研發展平台（四）辦理智慧綠建築與社區推廣講習與宣導觀摩計畫」工作項目執行，以進一步強化綠建築觀念並推廣擴展，具體呈現臺灣綠建築政策落實之成果。

今年度為推廣境外版綠建築標章，舉辦北、中、南部共3場綠建築推廣講習會，以「綠建築與永續智慧社區推動策略」、「2019綠建築評估手冊」-舊建築改善類（RN）及案例說明、「2019綠建築評估手冊」-廠房類（GF）及案例說明及「2019綠建築評估手冊」-境外版（OS）及案例說明為主，希冀透過本講習會使科學園區廠務及其綠建築相關人員了解新版本的綠建築評估手冊內容，鼓勵有在國外設廠之企業申請境外版，以精確掌握綠建築節能減碳成效。

## 二、預期效益

本次講習會預計透過北、中、南共計3場次的舉辦，呈現政府綠建築政策成效與國際同步的成果，並能進一步宣導推廣國內外綠建築技術，以利綠建築永續發展。

## 三、參加對象

- （一）全臺科學工業園區廠務及其從業人員。
- （二）全臺各縣市之建築、空調、土木、電機等公會及其從業人員。

## 四、開課時間及地點(主辦單位保有不可抗力時活動場地調整之權利)

- （一）南部：108年10月25日（星期五）於南部科學園區管理局201會議室舉辦。
- （二）中部：108年11月01日（星期五）於中部科學園區管理局行政大樓401階梯教室舉辦。
- （三）北部：108年11月08日（星期五）於新竹科學園區管理局勞工育樂中心第一會議室舉辦。

## 五、課程辦理流程

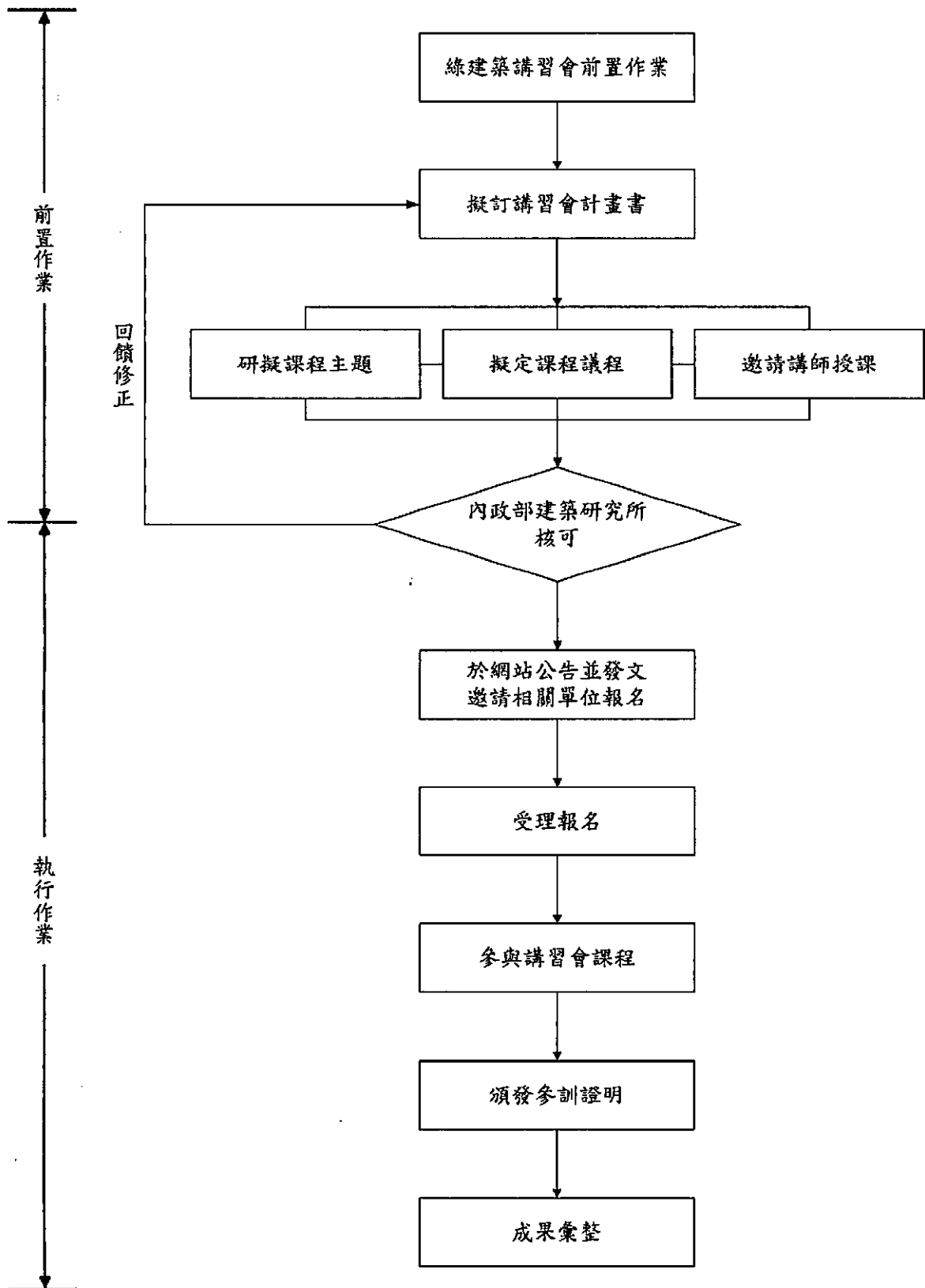

## 六、課程規劃

(一) 永續智慧城市-智慧綠建築與社區推動方案：

針對方案政策說明臺灣智慧綠建築發展趨勢，及綠建築推廣宣導計畫執行方向。

(二) 「2019 綠建築評估手冊」-舊建築改善類 (RN) 及案例說明：

透過內政部長投入既有綠色廳舍改造與建築物綠建築更新工程之實務經驗，以提升舊建築改造的環境效益為目標，建立我國建築永續發展模式。

(三) 「2019 綠建築評估手冊」-廠房類 (GF) 及案例說明：

主要以一般室內作業為主的新建或既有廠房為評估對象，同時也為經濟部工業局綠色工廠標章之必要門檻，另外，對於既有廠房的標章認證亦可參考舊建築改善類。

(四) 「2019 綠建築評估手冊」-境外版 (OS) 及案例說明：

為協助台商全球佈局與爭取綠色商機之利器，內政部建築研究所於 2017 年以現有綠建築評估手冊基本型為基礎，導入在地氣候條件、相關法令、設計慣例修正之「當地基準評估法」，創立「綠建築評估手冊-境外版」，提供境外建築物的申請，並輔以實際案例說明。

## 七、講習會課程表：

日期	場次地點	議程內容時間 (暫訂)	講師	備註	
1081025 年 年 年 10 11 11 月 月 月 25 01 08 日 日 日 (星期五) (星期五) (星期五) 南部場 中部場 北部場	(南區) 南部科學 園區管理 局 201 會 議室	13:00	報到		
		13:30			
	(中區) 中部科學 園區管理 局行政大 樓 401 階 梯教室	13:30	執行單位報告		
		13:40			
	(北區) 新竹科學 園區管理 局勞工育 樂中心第 一會議室	13:40	綠建築與永續智慧社區推動策 略	徐虎嘯 副研究員	30min
		14:10	「2019 綠建築評估手冊」- 舊建築改善類 (RN) 及案例說 明		黃瑞隆教授
	15:00				
	(北區) 新竹科學 園區管理 局勞工育 樂中心第 一會議室	15:00	休息		
		15:10			
	(北區) 新竹科學 園區管理 局勞工育 樂中心第 一會議室	15:10	「2019 綠建築評估手冊」- 廠房類 (GF) 及案例說明	張又升教授	50min
16:00		休息			
16:10	「2019 綠建築評估手冊」- 境外版 (OS) 及案例說明			林子平教授/ 林奉怡研究員	
17:00					
17:00	結束				

## 八、師資群

- 內政部建築研究所環境控制組徐虎嘯副研究員
- 國立高雄師範大學工業科技教育學系黃瑞隆教授
- 國防大學理工學院環境資訊及工程學系張又升教授
- 國立成功大學建築學系林子平教授
- 國立成功大學建築學系林奉怡研究員

## 九、報名方法

(一) 報名截止時間：南部場：108 年 10 月 16 日 (星期三)

中部場：108 年 10 月 23 日 (星期三)

北部場：108 年 10 月 30 日 (星期三)

(二) 報名費用、名額及方式：

1. 報名費用及名額：本次報名費用免費，北部場 80 人，中部場 60 人，南部場 50 人。

2. 報名方式：採傳真報名制。(依報名順序，額滿為止)

(三) 注意事項：為響應節能減碳、節省資源，本次講習會，不提供免洗餐飲用具，請自行攜帶水杯、餐具。

**十、課程相關證明（僅提供予全程出席者，以實際簽到為準）**

(一) 發給參訓證明書乙紙。

(二) 內政部營建署建築師執業執照換證積分。

(三) 公務員終身學習時數認證。

(四) 行政院公共工程委員會技師執業執照換證積分。



# 十一、 講習會位置圖

(一) 南區：南部科學園區管理局 201 會議室 (臺南市新市區南科三路 22 號)

## 南科巡迴巴士 服務路線圖

更新日期：2019.05.29

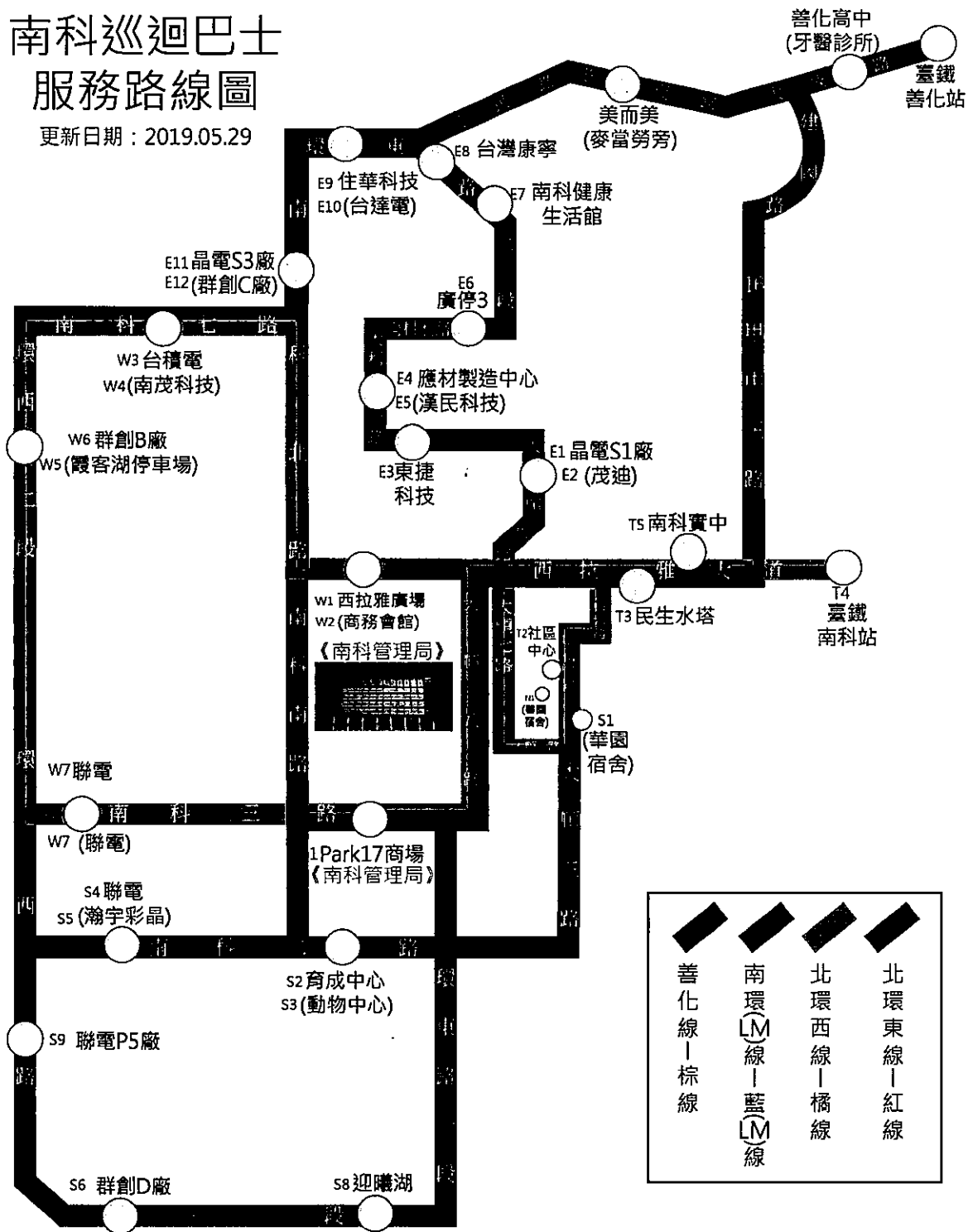

### 1. 大眾運輸：

台南市區公車：

入園區：可搭乘市區公車綠1至「南科商場站」；或綠3至「西拉雅公園站」步行至管理局；或搭乘綠2及橘12至「南科實中站」，轉乘園區巡迴巴士至台南園區。

出園區：可於原下車地點對面站牌處候車。

### 2. 臺鐵：

搭乘火車至「臺鐵南科站」或「臺鐵善化站」，轉乘巡迴巴士進園區。

臺鐵南科站：由西側出入口出站後右轉步行至橋下，轉乘園區巡迴巴士進入台南園區；回程如為17時前，請於原下車地點上車，搭乘至park17站後，下車轉乘前往臺鐵南科站之巡巴班次，17時後於下車地點對面之站位處候車，巡巴可行駛至臺鐵南科站。

臺鐵善化站：由出入口出站後直行，轉乘園區巡迴巴士-善化線進入台南園區；僅上、下午尖峰時段行駛，離峰時段請搭乘至臺鐵南科站後，轉乘園區巡迴巴士進入園區；回程17時後於下車地點對面之站位處候車，巡巴可行駛至臺鐵善化站。

### 3. 自行開車：

高速公路南下路線：

國道1號至安定交流道下(311K)，接市道178(往善化方向)，右轉南科北路進入台南園區。

國道1號至台南系統交流道下(315K)，接國道8號(往新化方向)，於新市交流道下，行駛南科聯外道路至新港社大道左轉經紅橋進入台南園區。

國道3號至善化交流道下(340K)，接市道178(往安定方向)，左轉至省道台一線，至西拉雅大道後右轉進入台南園區。

國道3號至新化系統交流道下(346K)，接國道8號(往台南方向)至新市交流道下，行駛南科聯外道路至新港社大道左轉經紅橋進入台南園區。

高速公路北上路線：

國道 1 號至台南系統交流道下(315K)，接國道 8 號(往新化方向)，於新市交流道下，行駛南科聯外道路至新港社大道左轉經紅橋進入台南園區。

國道 3 號至新化系統交流道下(346K)，接國道 8 號(往台南方向)，於新市交流道下，行駛南科聯外道路至新港社大道左轉經紅橋進入台南園區。

省道台一線北上路線：

由台南往新市方向直走至國道八號高架橋下左轉，至園區新港社大道經紅橋進入台南園區。

省道台一線南下路線：

由善化往新市方向南下，至西拉雅大道右轉進入台南園區。

(二) 中區：中部科學園區管理局行政大樓 401 階梯教室（臺中市西屯區中科路 2 號）

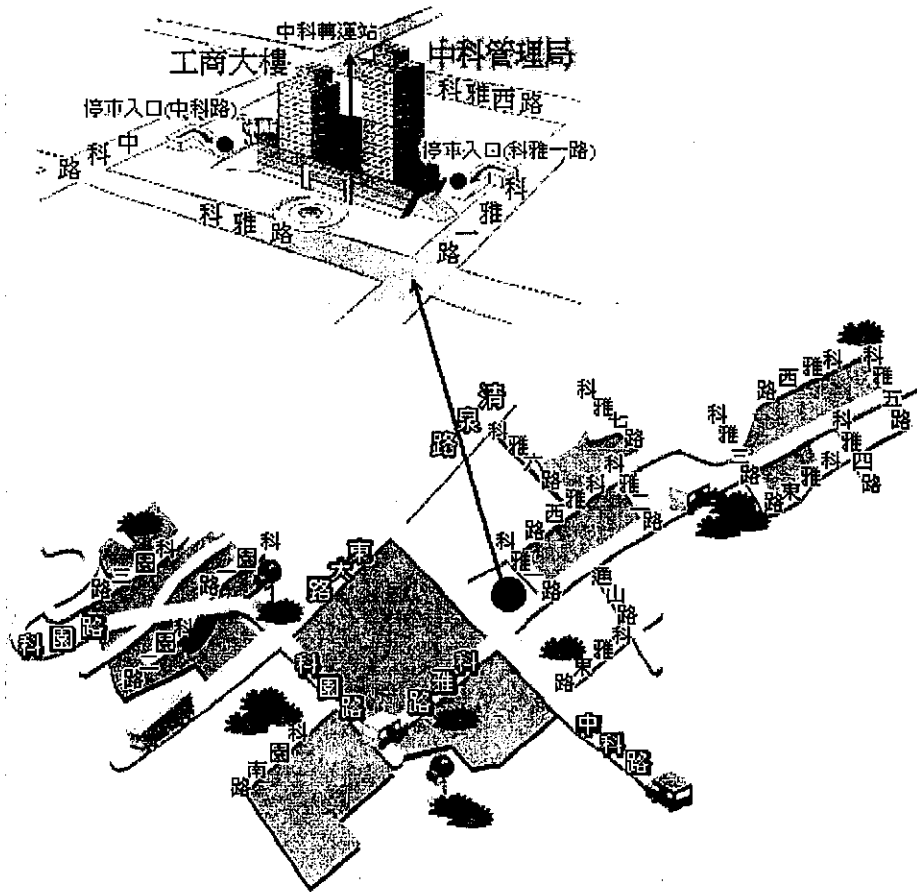

1. 搭乘大眾運輸(鐵路)：

西部幹線：至台中火車站下車(往沙鹿方向)→由中正路接臺灣大道(車行約三十分鐘)→右轉東大路(車行約五分鐘)→進入中科。

2. 自行開車(公路)：

南下：國道一號路線：下大雅交流道(往大雅方向)→銜接至中清路(車行約十分鐘)→左轉科雅路(車行約二分鐘)→進入中科。

國道三號路線：下沙鹿交流道(往台中大雅方向)→銜接至中清路(車行約十分鐘)→右轉科雅路(車行約二分鐘)→進入中科。

北上：國道一號路線：下台中交流道(往沙鹿方向)→銜接至臺灣大道四段(車行約十分鐘)→右轉東大路(車行約五分鐘)→進入中科。國道三號路線：下龍井交流道(往台中方向)→銜接中棲路至中港路(車行約五分鐘)→左轉東大路(車行約五分鐘)→進入中科。

(三) 北區：新竹科學園區管理局勞工育樂中心第一會議室（新竹市東區新安路 2-1 號）

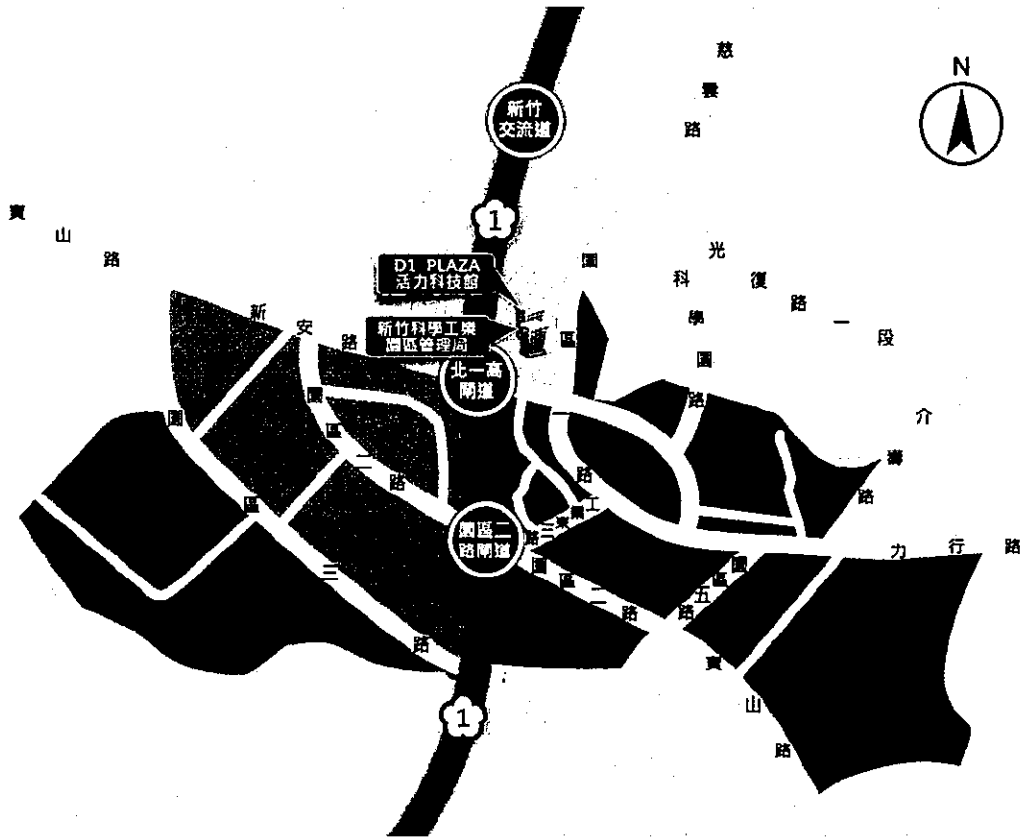

### 1. 鐵路交通：

搭乘火車到新竹後：

乘坐新竹市區公車藍 1 區、31 路市區公車到[科學園區]站下車，於原地轉乘巡迴巴士綠線進入園區。

乘坐新竹市區公車 2 路市區公車到[清華大學]站下車，於原地轉乘巡迴巴士綠線進入園區。

於新竹火車站轉乘台鐵六家線至新莊火車站下車，再搭乘新竹市 55、57 或 81 路公車至園區。

※市區公車班次、路線若有調整異動，以新竹市政府公告為準。

### 2. 台灣高鐵：

搭乘高鐵到新竹站，於 4 號出口右方[高鐵客運轉運站第一月台]搭乘園區巡迴巴士橘線或綠能線，進入園區科技生活館。

高鐵站出口計程車排班站搭乘計程車入區，費用依公定跳表費率

計算。

### 3. 自行開車：

#### (1) 北上：

使用國道一號高速公路北上之車輛，請於北上里程 97.4k 處匯出，經由新竹科學工業園區專用匝道(95B 出口)由園區二路進入園區。園區內欲北上進入國道一號之車輛，可於新安路北上入口匝道匯入。

使用國道三號高速公路北上之車輛，請於北上里程 100k 處新竹系統交流道轉至國道一號高速公路北上，至科學園區專用匝道(95B 出口)由園區二路進入園區。

#### (2) 南下：

使用國道一號高速公路南下之車輛，請於南下里程 94.6k 處匯出，經由新竹科學工業園區專用匝道(95B 出口)經新安路進入園區。園區內欲南下進入國道一號之車輛，可於園區二路南下入口匝道匯入。

使用國道三號高速公路南下之車輛，請在寶山交流道下高速公路後，右轉大雅路，再右轉雙園路，接園區三路進入園區。

附件：【2019年綠建築境外版推廣講習會】報名表

2019年綠建築境外版推廣講習會報名表			
姓名	出生年月日	身分證字號	聯絡電話(手機)
E-mail		聯絡地址	
服務單位			
是否需證明	<input type="checkbox"/> 出席證明 <input type="checkbox"/> 建築師職業執照參訓證明 <input type="checkbox"/> 技師執照換證積分，科別： <input type="checkbox"/> 公務員終身學習時數		
參加場別	<input type="checkbox"/> 10月25日(南部場) <input type="checkbox"/> 11月01日(中部場) <input type="checkbox"/> 11月08日(北部場)		
※注意事項： 1. 本報名表資料，請以正楷書寫，避免字跡潦草無法辨識。 2. 如需研習證明或公務員終身學習時數證明者，請務必提供「身分證字號」，若未提供，恕不發予上述各類證明，敬請見諒。 3. 填妥後請於各場次報名截止日前傳真至 02-8667-6397 或 e-mail 聯絡電話：02-8667-6111 分機 181 陳志豪先生 email：heroyohoho@gmail.com 分機 123 黃律維先生 email：luwei@taiwangbc.org.tw 分機 128 蔡幸育小姐 email：sindy@taiwangbc.org.tw 4. 傳真或 email 後，敬請來電確認，謝謝。			