

# 金門縣政府

「建築執照無紙審照及施工管理」

系統說明



# 說明大綱

## ● 系統流程

## ● 前置作業

- 系統安裝(無紙審照申請人版與APP)
- 憑證申請

## ● 無紙審照申請作業

- 申請作業與掛號送件
- 補正文件
- 核准圖說下載
- 審查進度查詢

## ● 施工管理申請作業

- 首次登錄約定作業協定
- 開工案件與勘驗項目登打
- 勘驗書件建立
- 施工勘驗網路申報管理
- 施工勘驗APP



# 系統流程

- 無紙審照流程
- 施工管理流程

# 系統流程

## 申請書表

新增案件

選擇報表

編輯\預覽

報表列印\製作PDF

網路傳輸

## 建築圖數位簽章

繪製建築圖

製作成PDF

載入書圖\書表PDF

出圖

清稿送件

## 地籍套繪電子化

CAD繪製

載入系統

列印作業

打包作業

掛號必要

列印自主檢查表

列印首次掛號項目審查表

# 無紙審照流程(2)



•填寫申請案件所需之申請書

※請務必做好資料案件備份及管理



# 施工管理流程

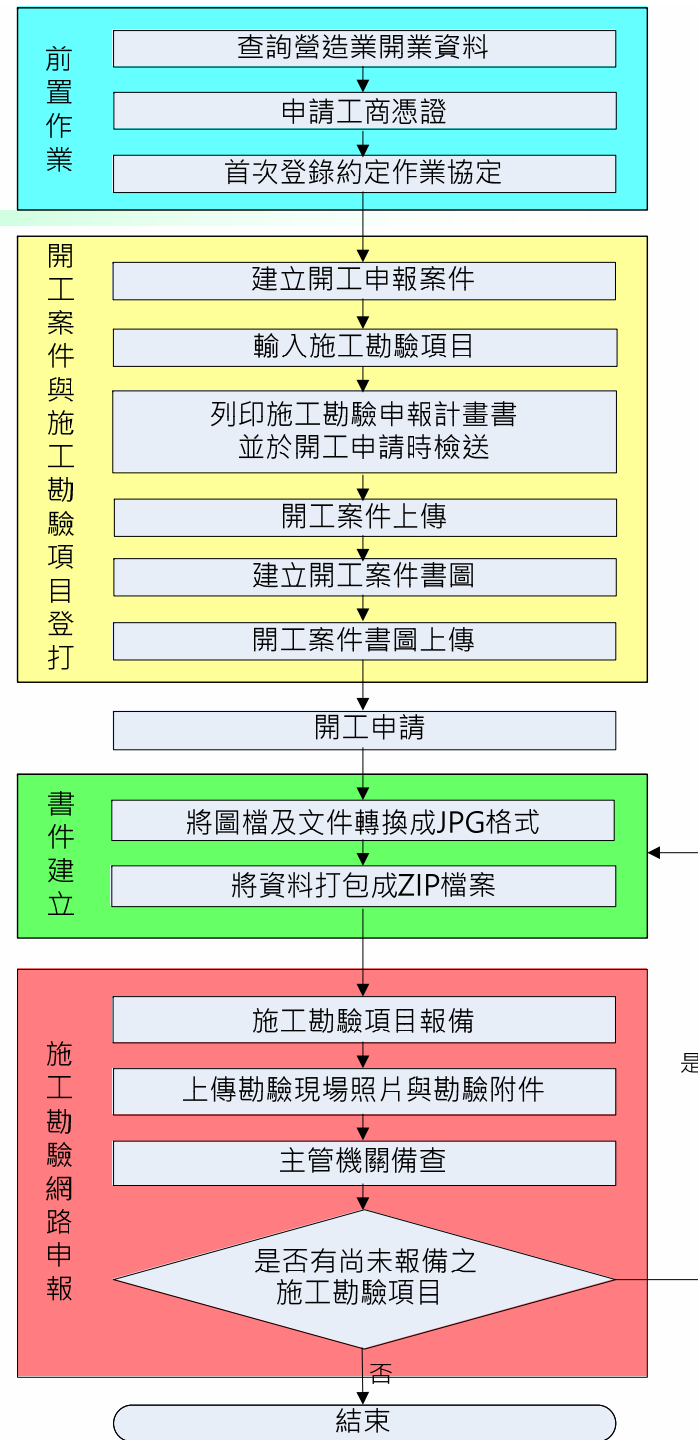

# 前置作業

- 系統安裝(無紙審照申請人版系統與APP)
- 憑證申請

# 系統安裝



# 系統安裝

- 「2016建築執照申請書表系統」
- 「建管得來速APP」
- 「施工勘驗APP」



# 系統安裝-無紙審照申請人版系統(1)



# 系統安裝-無紙審照申請人版系統(2)

- 金門縣政府建管便民服務資訊網 (<http://build.kinmen.gov.tw/>)→系統專區→金門縣建築執照申請表電子化系統(無紙審照版)



# 系統安裝-無紙審照申請人版系統(3)

- 程式下載→新版完整版下載(V88.0)

金門縣政府建築執照申請書表電子化系統



金門縣政府  
Kinmen County Government

建築執照申請書表電子化系統  
無紙審照版

程式下載  
建築執照申請書表系統

創新 透明 無紙審照 GO

建築執照申請書表系統  
無紙審照版  
(含申請書及申請電子檔案表)  
程式版本: 88.01.20  
案件管理

(系統示意圖)

新版完整版下載

更新檔下載



# 系統安裝-建管得來速APP

- 金門縣政府建管便民服務資訊網(<http://build.kinmen.gov.tw/>)
- 掃描QRcode即可下載「建管得來速APP」安裝程式



金門縣政府建築執照申請書表電子化系統

(系統示意圖)

使用手冊  
建築執照申請書表系統-使用手冊

教育訓練手冊      無紙審照使用手冊

☑ 建管得來速App  
↪ 建管得來速App安裝說明

🍏 iOS      🤖 Android

QR codes for iOS and Android are highlighted with a red box.



# 系統安裝-施工勘驗APP

- 金門縣政府建管便民服務資訊網 (<http://build.kinmen.gov.tw/>)→系統專區→金門縣施工勘驗

金門縣政府  
Kinmen County Government

## 建管便民服務資訊網

回主畫面

系統專區

- ▶ 執照存根查詢
- ▶ (New)金門縣建築執照申請表電子化系統(無紙審照版)
- ▶ (New)金門縣施工勘驗

建築法規  
書表系統下載  
案件查詢  
系統專區

### 建築物施工勘驗網路申報管理資訊系統

登入人員：和銘營造股份有限公司 [回上頁](#) [回首頁](#) [登出](#)

執照號碼	建築物名稱	發照日期
(110)府建造字第8887號	施工勘驗測試案件	

施工勘驗APP下載

iOS

Android

施工勘驗

# 系統安裝-APP設定

Android版本安裝前，請於「設定」>「安全性」>「未知的來源」設定開啟。



iOS版本安裝完畢，必須將 app 開發者建立為信任，請於「設定」>「一般」>「描述檔或裝置管理」>「信任」



# 憑證申請



# 系統需求

## ● 硬體設備：

- 個人電腦CPU Pentium-IV以上相容機型
- 記憶體至少**1GB以上**
- 系統最低需求使用**1280X1024 True-Color**彩色螢幕
- 自然人憑證、(XCA組織及團體憑證)
- 讀卡機
- **網路連線正常**
- 雷射印表機

## ● 軟體需求：

- 作業系統Windows 7以上
- AdobeReader 9以上
- 讀卡機驅動程式
- 中華電信Hicos卡片管理工具
- PDFCreator
- 套繪申請人板顯示元件
- 地籍圖瀏覽元件



# 憑證使用對象

- 在新建照系統中，新增技師可使用XCA組織及團體憑證進行簽章之作業
- XCA組織及團體憑證需由建築師或技師之自然人憑證在系統中進行授權之動作方可簽章



建築師 專業技師



自然人憑證 XCA組織及團體憑證

營造廠 室內裝修業



工商憑證

室內裝修技術人員



自然人憑證

# 申辦自然人憑證

- **申辦資格：**

只要**年滿18歲(含)以上**，設籍於本國之國民 (即為自然人)，且未受監護宣告者。

- **申辦地點：**

申辦自然人憑證並無戶籍地限制，可跨縣市辦理，可親至鄰近有辦理此項業務之**戶政事務所**辦理(不包含各地民政局(處))。

- **攜帶項目：**

- (1)本人國民**身分證正本**
- (2)需支付自然人憑證IC卡工本費
- (3)E\_MAIL信箱

- **相關申請資訊網址如下：**

<http://moica.nat.gov.tw/>



# 申辦XCA組織及團體憑證

- **申辦資格：**

已經**合法登記立案**的學校、財團法人、社團法人、行政法人、自由職業事務所或其他組織或團體。

- **申辦地點：**

目前組織及團體憑證IC卡的申請作業是採用線上填寫申請資料，且必須由用戶的主管機關（**初審註冊窗口**）進行書面審查作業，請至XCA組織及團體憑證管理中心網站依流程進行申請。

- **申請注意事項：**

(1).所屬登記立案主管機關已成為初審窗口。

(2).具有組織(團體)識別碼(OID)。

(3).線上填寫申請資料並上傳後，請列印申請書並蓋用組織團體立案時原留之登記印鑑及負責人印鑑，將申請書寄送  
至所屬登記立案主管機關(初審註冊窗口)進行審查。

- **相關申請資訊網址如下：**

<http://xca.nat.gov.tw/>

# 申辦工商憑證

- **申辦資格：**

依公司法完成登記之公司、分公司及依商業登記法完成登記之商號

- **申辦地點：**

目前工商憑證IC卡的申請作業是採用線上填寫申請資料，進行線上審查作業後，必須郵寄或親臨公司商號所屬登記機關送件申請（**臨櫃申辦窗口**），請至工商憑證管理中心網站依流程進行申請。

- **申請注意事項：**

(1).所屬登記立案主管機關已成為初審窗口。

(2).具有組織(團體)識別碼(OID)。

(3).線上填寫申請資料後，請列印申請書並蓋用與公司商號及負責人登記相符之印鑑章，將申請書郵寄或親臨公司商號所屬登記機關送件申請(**臨櫃申辦窗口**)進行審查。

- **相關申請資訊網址如下：**

<http://moeaca.nat.gov.tw/index-2.html>

# 無紙審照申請作業

- 申請作業與掛號送件
- 補正文件
- 核准圖說下載
- 案件進度查詢

# 申請作業與掛號送件

# 網路傳輸

- 點選【網路傳輸】上傳申請書資料並列印上傳成功證明

1081111142423 豐禾建設5層集合住宅新建工程 - 選擇書表, 程式版本: 88.0.1.21

匯入原案件資料 預覽報表 列印報表 **網路傳輸** 書圖電子檔繳交 套繪電子檔繳交 離開 無紙審照作業

一般報表 | 縣市報表

<input checked="" type="checkbox"/>	A11-1: 建造執照申請書表	<input type="checkbox"/>	B11-1: 建築工程開工申報書	<input type="checkbox"/>	C11-1: 使用執照申請表
<input checked="" type="checkbox"/>	A11-2: 起造人名冊(一)	<input type="checkbox"/>	B11-2: 建築工程開工展期申報書	<input type="checkbox"/>	C11-2: 起造人名冊(三)
<input checked="" type="checkbox"/>	A11-2-2: 起造人名冊(二)	<input type="checkbox"/>	B11-3: 建築工程開工展期申報書	<input type="checkbox"/>	C11-2-2: 起造人名冊(四)
<input type="checkbox"/>	A11-3: 設計人名冊	<input type="checkbox"/>	B12	<input type="checkbox"/>	
<input type="checkbox"/>	A11-4: 建築物概要表	<input type="checkbox"/>	B12	<input type="checkbox"/>	
<input type="checkbox"/>	A11-5: 委託書(A)	<input type="checkbox"/>	B12	<input type="checkbox"/>	
<input type="checkbox"/>	A11-6: 建築物增建概要表	<input type="checkbox"/>	B12	<input type="checkbox"/>	
<input type="checkbox"/>	A12-2: 地號表	<input type="checkbox"/>	B12	<input type="checkbox"/>	
<input type="checkbox"/>	A12-4: 土地使用權同意書	<input type="checkbox"/>	B12	<input type="checkbox"/>	
<input type="checkbox"/>	A12-4-2: 土地使用權同意書(二)	<input type="checkbox"/>	B12	<input type="checkbox"/>	
<input type="checkbox"/>	A12-5: 使用共同壁協定書	<input type="checkbox"/>	B12	<input type="checkbox"/>	
<input type="checkbox"/>	A13-1: 建照執照及雜項執照(變更設計)審查表	<input type="checkbox"/>	B12	<input type="checkbox"/>	
<input type="checkbox"/>	A13-2: 建照執照及雜項執照規定項目審查表	<input type="checkbox"/>	B21	<input type="checkbox"/>	
<input type="checkbox"/>	A13-3: 使用道路申請書	<input type="checkbox"/>	B21	<input type="checkbox"/>	
<input type="checkbox"/>	A13-10: 建造執照及雜項執照建築師簽證表	<input type="checkbox"/>	B14	<input type="checkbox"/>	
<input type="checkbox"/>	A21-1: 雜項執照申請書	<input type="checkbox"/>		<input type="checkbox"/>	
<input type="checkbox"/>	A21-4: 雜項工作物概要表	<input type="checkbox"/>		<input type="checkbox"/>	
<input type="checkbox"/>	A23-1: 山坡地雜項執照審查表	<input type="checkbox"/>		<input type="checkbox"/>	
<input type="checkbox"/>	A31-1: 第一次變更設計申請書	<input type="checkbox"/>		<input type="checkbox"/>	
<input type="checkbox"/>	A31-4: 建築物變更設計概要表	<input type="checkbox"/>		<input type="checkbox"/>	
<input type="checkbox"/>	A31-5: 雜項工作物變更設計概要表	<input type="checkbox"/>		<input type="checkbox"/>	
<input type="checkbox"/>	A32-2: 變更設計地號表	<input type="checkbox"/>		<input type="checkbox"/>	

二維條碼

2D REPORT: 二維條碼報表

列印條碼設備

雷射  噴墨

建築執照書表網路傳輸管理系統

建築物建築執照網路傳輸作業

列印

檔案上傳成功

上傳時間: 中華民國 108 年 09 月 03 日

起造人or公司名稱: 資訊股份有限公司

起造人身分證字號or統一編號: 08261999

網路傳輸編號: 1080830170655-00025

上傳檔名: 1080830170655-00025M.ZIP

檔案大小: 5,014 byte

注意事項:

[1] 切忌塗改申報書資料:

1. 列印出來之申報書, 若發現錯誤, 不可直接於申報書上塗改資料, 一經塗改將一律視為無效。
2. 如果需要修改申報內容資料, 請重新進入二維條碼申報系統進行修改, 並重新列印申報書後, 方可進行申報。

[2] 保持條碼完整與清晰:

1. 請檢查申報書上之二維條碼是否完整、清晰, 如有不清楚或污漬, 應重新列印申報書。
2. 申報書上之二維條碼不可畫線、蓋章、簽名, 以免影響電腦讀取條碼資料。

[3] 將列印之相關申報書, 併檢附相關文件、照片, 洽縣市建築主管單位辦理申報。

關閉



# 申請書列印PDF(1)

- 書圖電子檔繳交→(新增)文件命名說明
- 參考【文件命名說明】將匯入PDF依序命名

圖檔管理 版本: 88.0.1.25

修改 刪除 確認 取消 查詢 操作說明 離開 刪除所有圖檔 清空暫存

基本資料 快速查詢

主鍵值: 1081104115132 流水號: 1

圖說類別: 位置圖、現況圖、配置圖、日照圖、面積計算表

圖檔來源: A001.PDF

圖名: 基地位置圖、地籍套繪圖、圖例、圖號索引表、面積計算表

圖備

1. 匯入圖檔  
2. 出圖作業  
3. 抽換圖檔  
4. 清稿送件

文件命名說明

電子審查圖說

請注意:  
1. 登打內容如果有半形逗點[,] 程式將會自動轉換為全型逗點[,]  
2. 若要更改或新增圖檔, 請重新再匯入一次資料夾

流水號	圖說類別	圖名	圖號	圖檔檔名
1	位置圖、現況圖、配置圖、	基地位置圖、地籍套繪圖、圖例、	A001	A001.pdf
2	位置圖、現況圖、配置圖、	基地面積計算示意圖、建築面積計算	A002	A002.pdf
3	位置圖、現況圖、配置圖、	建築基地寬度深度檢討	A003	A003.pdf
4	位置圖、現況圖、配置圖、	現況實測圖、一層平面圖	A004	A004.pdf
5	位置圖、現況圖、配置圖、	二層平面圖、三層平面圖、屋突一層	A005	A005.pdf
6	位置圖、現況圖、配置圖、	西向立面圖、北向立面圖、東向立面	A006	A006.pdf
7	位置圖、現況圖、配置圖、	縱向剖面圖、橫向剖面圖	A007	A007.pdf
8	位置圖、現況圖、配置圖、	樓梯剖面圖	A008	A008.pdf
9	位置圖、現況圖、配置圖、	門窗表	A009	A009.pdf
10	申請書	申請書電子檔	D3-001	D3-001.pdf

顏色說明:  
紅底白字:  
書圖檔案遺失,  
請重新匯入  
橘底白字:  
圖說類別不符,  
請手動修改  
黑底白字:  
PDF中有未嵌入  
的字型, 縣市主  
管機關可能無法

# 申請書列印PDF(2)

- 書圖電子檔繳交→確認申請書
- 確認建築圖、申請書無誤後即可清稿送件上傳建築圖及申請書資料

排序請依照  
【執照檢附  
資料表】

若有順序錯  
誤請使用

↑ ↓ 調整

圖檔管理 版本: 88.0.1.25

修改 刪除 確認 取消 查詢 操作說明 離開 刪除所有圖檔 清空暫存

基本資料 快速查詢

主鍵值: 1081104115132 流水號: 1

圖說類別: 位置圖、現況圖、配置圖

圖檔來源: A001.PDF

圖名: 基地位置圖

圖號: A001 原圖尺寸: A1

備註:

1. 匯入圖檔  
2. 出圖作業  
3. 抽換圖檔  
4. 清稿送件

文件命名說明

電子審查圖說

請注意:  
1. 登打內容如果有半形逗點[, ] 程式將會自動轉換為全形逗點[ , ]  
2. 若要更改或新增圖檔, 請重新再匯入一次資料夾

流水號	圖說類別	圖名	圖號	圖檔檔名
1	位置圖、現況圖、配置圖	基地位置圖、地籍套繪圖、圖例、圖	A001	A001.pdf
2	位置圖、現況圖、配置圖	基地面積計算示意圖、建築面積計算	A002	A002.pdf
3	位置圖、現況圖、配置圖	建築基地寬度深度檢討	A003	A003.pdf
4	位置圖、現況圖、配置圖	現況實測圖、一層平面圖	A004	A004.pdf
5	位置圖、現況圖、配置圖	二層平面圖、三層平面圖、屋突一層	A005	A005.pdf
6	位置圖、現況圖、配置圖	西向立面圖、北向立面圖、東向立面	A006	A006.pdf
7	位置圖、現況圖、配置圖	縱向剖面圖、橫向剖面圖	A007	A007.pdf
8	位置圖、現況圖、配置圖	樓梯剖面圖	A008	A008.pdf
9	位置圖、現況圖、配置圖	門窗表	A009	A009.pdf
10	申請書	申請書電子檔	D3-001	D3-001.pdf

顏色說明:  
紅底白字:  
圖檔檔案遺失,  
請重新匯入  
橘底白字:  
圖說類別不符,  
請手動修改  
黑底白字:  
PDF中有未嵌入  
的字型, 縣市主  
管機關可能無法

1 of 10

# 圖檔類別

- 系統擴充【數字】類代碼用於申請書、證明文件等匯入
- 需用印的申請文件請用印完畢後依照圖檔類別進行製作

## ※ 實際編碼原則請參考系統說明

圖檔類別	說明	圖檔類別	說明
	其他文件類		其他文件類
A、S	建築圖說	17	地籍圖謄本 ( 三個月內有效 )
05、32	審查表	19	土地使用權同意書(不含地上權)
06、07	申請書	20	土地登記謄本 ( 三個月內有效 )
08	建築物概要表	26	建築物地籍套繪圖(都市發展局套繪室影印)
09	地號表	27	建築線指定(示)圖說/土地使用分區
10	委託書	45	施工說明書
11	起造人名冊	47-53	計畫書圖
13	建築師簽證表	55、61	報告書
16	現況照片	63	其他文件

# 上傳圖檔

- 點選【上傳圖檔】上傳PDF資料

清稿送件作業

1. 列印 2. 製作光碟 2. 上傳圖檔 3. 列印清冊 離開

圖號	圖名
A101	索引
A102	現況
A103	整地
A104	整地
A201	相關
A202	地下
A203	貳層
A204	屋頂
A205	綠化
A301	各向
A401	縱、
A601	門窗
A602	門窗
A701	電梯
A702	機械
A703	避雷
A704	污水

面積計算表

顏色說明：  
紅底白字：  
書圖檔案遺失，請重新匯入

**建築書圖網路傳輸管理系統**

建築物建築執照網路傳輸作業

列印

**檔案上傳成功**

上傳時間：中華民國 108 年 09 月 03 日  
網路傳輸編號：1080830170655  
起造人：資訊股份有限公司  
上傳檔名：1080830170655.PZIP  
檔案大小：19,799,778 byte

關閉

# 上傳套繪圖

- 點選【打包作業】上傳建築物地籍套繪圖

建築物地籍套繪申請人版

案件編號： 108111809315      建管單位： 金門縣 - 金門縣政府  
案件名稱： 豐禾建設5層集合住宅新建工程      建築物名稱：

常見問題集  
使用手冊

連接到地政司  
電傳資訊系統

地政司地籍圖下載  
24小時免費服務電話  
0800-080212

空白圖層下載

載入作業

列印作業  
比例尺：1: 358.8      確定

紙張大小： A4

請注意，圖面右側為  
無法印出之區域，請  
儘量將圖面向左平  
移，方可將套繪圖完  
整印出

開始列印

**打包作業**

結束

若系統無法顯示雜項工  
作物、拆除範圍、停車  
空間等圖層時，請先，  
執行  
C:\Cpami\Arch2016\CWC  
onvertA.exe

金門縣政府

## 建築物地籍套繪電子化系統服務網

建築物地籍套繪電子化系統服務網-案件上傳證明

列印

檔案上傳成功

上傳時間：	11/22/2019 14:32:22
取圖批號：	無
上傳檔名：	1081118093153.zip
檔案大小：	5472 byte
起造人：	系統上線資訊股份有限公司1118
申請地號：	金門縣金沙鎮 (890) 大洋段 (0187) 447-0000 地號

注意事項：

**[1]** 將列印之相關申報書，併檢附相關文件、照片，洽縣市建築主管單位辦理申報。

# 自主檢查表列印(1)

- 申請人版新增「無紙審照作業」功能
- 用於讓申請人自我確認掛號所需文件是否備齊

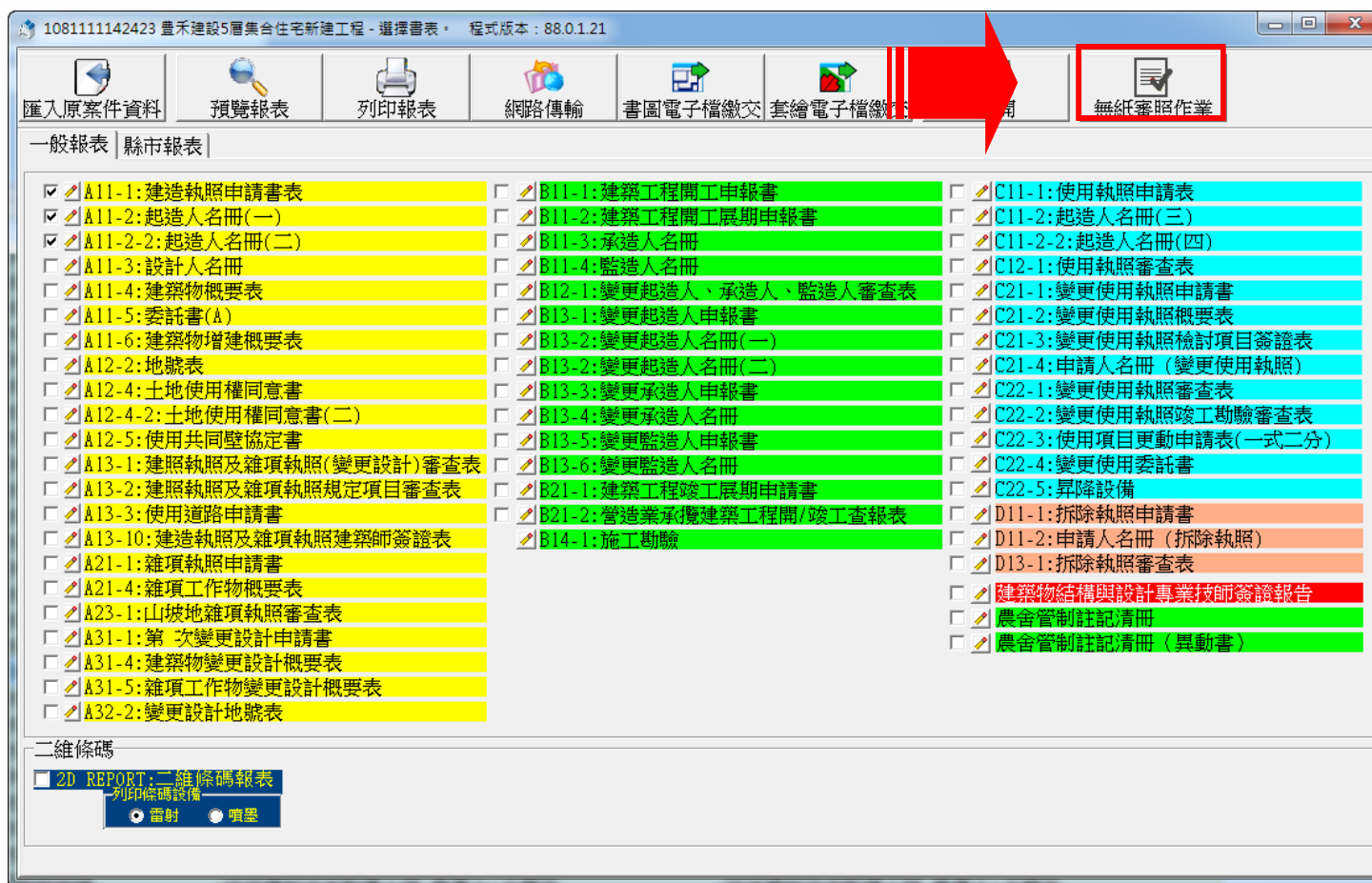

# 自主檢查表列印(2)

- 取得一碼通，最後列印出申請建造（雜項）執照檢附資料表送件掛號

第 1 頁 共 1 頁  
 列印日期：中華民國 109年01月14日  
 108.11.14修訂

房地序號：1090114153926  
 申請建造（雜項）執照檢附資料表  
 案名：金城鎮中一段258地號

項別	內容	建築師自行檢核或 本局系統自動採取資料 採核與否 (含檢核表檢核 檢核文件)	執照檢核表	備註
1	序表、地籍查詢、套圖、電子圖檢核表上傳證明	1 3 4 5		電子圖檢核表須檢附光碟， 無須檢核表。
2	建造執照及雜項執照規定項目審查表	7		
3	建造（雜項）執照申請書、首次變更執照申請書	10		
4	建築師（雜項工作物）執照表（變更執照檢核表）			
5	地籍表（變更地籍表）、套照表、地籍人名冊	11 12 14		
6	建築師檢附人員有內政部建築師發「執照檢核表及檢核人員自律檢核管理報告書」（暫行）			檢附人員須有執照證書，檢 附件必須檢核。
7	建造執照及雜項執照建築師查核表			檢附人員須有執照證書，檢 附件必須檢核。
8	建築師及相關技師簽核名單、專業技師簽核表			
9	建築基地現況彩色照片（權証範圍及檢核執照內容範圍）	15		至少四張，需檢附全景圖 樣、水邊之圖樣。
10	地籍圖謄本、土地登記(影)簿本或土地所有權狀謄本(載明真正土地)			
11	土地使用執照內容			土地原用途與申請用途者，另 須檢附申請書。
12	建築物結構本、建築改良物測量成果圖			
13	合法存案證明文件、建築物使用執照內容			
14	土地使用執照內容			土地原用途與申請用途者，另 須檢附申請書。
15	合法存案證明文件、建築物使用執照內容			
16	土地使用執照內容			土地使用合法證明書
17	軍事執照、軍事警察執照			
18	既有存案證明、非直接檢核執照			
19	附檢執照申請書及審查表、附檢建築物執照表			
20	附檢執照、附檢執照(有執照檢核由檢核人員簽)			
21	建築師及技師檢核執照一份、檢核表及查核證明書			
22	農林部執照-農業用地作農業設施容許使用執照內容	16		申請農業用地容許執照。
23	農舍興建申請書(檢附農舍、農村農舍)			申請農舍相關文件。
24	建築物附設空壓機設備及停車場空壓機代金計算			
25	土石方計畫書、附檢建築師計畫書			應詳列於結構平面圖。
26	污水處理設施檢核表(不含)外、污水接管申請許可函			
27	施工說明書、炸藥與制止爆裂施工檢核說明書			
28	目的事業主管機關相關檢核表(含)及計畫書			
29	土地使用許可函及計畫書(自設計畫書)			
30	農業區或保護區土地使用、容積轉移許可一證(明書)及計畫書			
31	附檢執照檢核表(含)農舍、農舍附屬設施許可、公共設施用地自辦使用許可一證(明書)及計畫書			
32	結構計算書(含檢核執照自檢核表、地籍測量報告)			
33	臺中縣政府執行動工一檢附檢核檢核表證明文件			金門縣建築工程執照不準開 掘基地現況彩色照片。
34	公寓大廈規約(草案)、專有部份之詳細圖說			檢核表內需填、至少平面圖 (A2)逐項填。
35	原執照正本、圖說(含)檢核變更執照)			請另行檢附，以檢核變更執 照內容檢核。
36	建築師執照(供公眾使用建築物類建築師執照)相關執照			票金未達500元免附。
37	無障礙設施檢核表及圖說			
38	其他文件( )			不動產開發計畫文件
39	建築基地與附屬之他項建築執照			
40	檢附人員檢核執照、比例與面積計算式(含)檢核與圖面檢核(本項檢核人員自行檢核)			

執照檢核表	執照檢核表	執照檢核表	一碼通
		符合規定 (各項檢核資料由檢核人員負責)	 1090114100307
		符合條件停止	
		符合條件停止	
		尚未取具、須補正查驗合格	

# 掛號送件

- 掛號送件時需準備書表、書圖、套繪圖「上傳成功證明」、申請案件申請書及「執照檢附資料表」

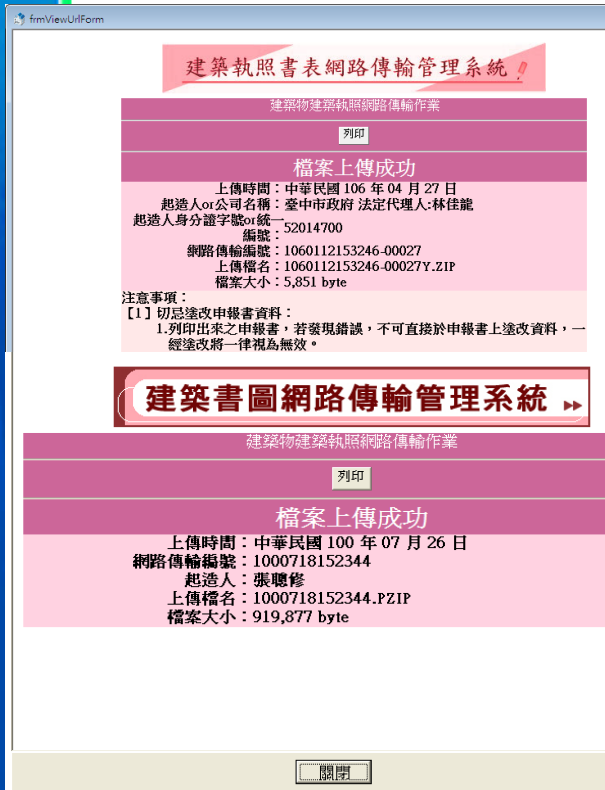

真動序號: **建造執照申請書** 第1頁/共2頁 A1-1

中華民國106年04月27日印製

公眾使用  一般使用

依據建築法第26條規定，主管建築機關依法規定核發之執照，僅為對申請建築之許可，本申請案建築物起造人、或設計人，如有侵害他人財產、或肇致危險或傷害他人時，依法自負責任。下列工程圖章檢同建築計劃工程圖樣、施工說明書及其他有關證件申請核准照此致 政府

起造人 印

1. 起造人  
 【姓名】  
 【出生年月日】 【電話】 【傳真】  
 【身分證統一編號】  
 【住址】 ffd  
 【通訊處】

2. 設計人  
 【姓名】 【開業證書字號】  
 【事務所名稱】 【傳真或Email】  
 【事務所地址】 營業  
 【電話】

3. 建築地址  
 【所屬行政區】 【郵遞區號】  
 【地號】 地號  
 【地址】

4. 基地概要  
 【建築線指定】 免  
 【法定建築率】 0% 【法定容積率】 0%  
 【基地面積合計】 30m<sup>2</sup> 【特種地面積】 0m<sup>2</sup>  
 【其他面積】 0m<sup>2</sup> 【保留地面積】 0m<sup>2</sup>  
 【退縮地面積】 0m<sup>2</sup> 【法定空地面積】 0m<sup>2</sup>  
 【土地使用分區或編定用地】

5. 建築概要  
 【建築物用途】 【設計建築物高度】 0m 【層高】 0m  
 【建築面積】 0m<sup>2</sup> 【總樓地板面積】 0m<sup>2</sup>  
 【設計建築率】 0.00% 【設計容積率】 0%  
 【建造類別】 【工程造價概算】 0元  
 【構造種類】 【法定防空避難室面積】 0m<sup>2</sup>  
 【層棟戶數】 0幢 地上0層 地下0層 0戶  
 【總設計停車輛數】 0輛 【法定輛數】 0輛 【鼓勵輛數】 0輛 【自行增設輛數】 0輛

6. 雜項工作物概要

7. 適用法令概要  
 建築物防火及防火避難設施適用 年 月 日發佈建築技術規則版本  
 建築物防火避難 年 月 日內政部發管字第 號建築物防火避難性能設計查認可通知書辦理  
 建築物耐震設計適用 年 月 日建築物耐震設計規範及解說版本

8. 備註

【第一次掛號日期】  
 【第一次通知改正】 【核准日期】  
 【發照字號】 【日期】  
 【領照日期】 【竣工期限】  
 【領收人】 【簽收人】

真動序號: 1090114153926 第1頁 共3頁  
 申請建造(雜項)執照檢附資料表 列印日期: 中華民國 109年01月14日  
 案名: 金城鎮中一段258地號

項目	內容	建築師自行檢附 本館加蓋執照章及執照章章內 建築師、監造師、技師檢附 檢附文件	檢附張數	備註
1	書表、地籍圖卷、會圖、電子圖樣檢附之上傳證明	1 3 4 5		電子圖樣須註明圖號、圖名及頁碼。
2	建築執照及雜項執照規定項目書表	7		
3	雜項(雜項)執照申請書、第一次變更申請書	10		
4	建築師(雜項工作物)執照表(變更執照執照表)			
5	地籍表(變更地籍地籍表)、委託書、地籍人志願	11 12 14		
6	建築執照申請人持有內政部建築師公會「臺灣地區建築師公會會員證」(影本)			除本人持有建築師公會會員證外，該會員須檢附。
7	建築執照申請人持有內政部建築師公會「臺灣地區建築師公會會員證」(影本)			該項人員持有建築師公會會員證者，該會員須檢附。
8	建築師及監造師印章章章、專業執照章章章章			
9	無異議土地所有權人同意(詳細請參閱建築師公會行冊)	15		至少一張，需附簽名章章章章、印章、印章。
10	建築師、土地登記(簿)簿本及土地所有權狀影本(證明與土地所有權)			土地所有權狀須附複印件，其複印件須蓋章。
11	土地所有權狀複印件			土地所有權狀須附複印件，其複印件須蓋章。
12	建築物結構圖、建築工程說明書及圖章			
13	合法產權證明文件、建築師使用執照複印件			土地所有權狀須附複印件，其複印件須蓋章。
14	土地所有權狀複印件			
15	合法產權證明文件、建築師使用執照複印件			
16	土地所有權狀複印件			土地所有權狀複印件
17	軍管地籍圖、軍事管轄範圍			
18	地籍圖、地籍圖、地籍圖			
19	特種執照申請書及簽章表、特種建築物執照表			
20	特種執照、特種執照(特種執照申請書)			
21	建築師公會特種執照(特種執照申請書)			
22	建築師公會特種執照(特種執照申請書)	16		申請書表須檢附複印件。
23	合法產權證明文件、建築師使用執照複印件			申請書表須檢附複印件。
24	建築師公會特種執照(特種執照申請書)			
25	土石方計算書、特種執照申請書			應附於特種執照申請書。
26	沖水處理設施圖可文件、沖水檢核申請書			
27	施工說明書、沖水檢核申請書及圖章			
28	特種執照申請書及沖水檢核申請書			
29	土地所有權狀複印件及沖水檢核申請書(自備沖水專用)			
30	沖水處理設施圖可文件、沖水檢核申請書			
31	特種執照申請書及沖水檢核申請書、沖水檢核申請書、沖水檢核申請書、沖水檢核申請書			
32	特種執照申請書(特種執照申請書)			
33	本申請案先行施工、特種執照申請書及圖章			本申請案先行施工、特種執照申請書及圖章。
34	特種執照申請書、特種執照申請書、特種執照申請書			特種執照申請書、特種執照申請書、特種執照申請書。
35	特種執照申請書、特種執照申請書(特種執照申請書)			特種執照申請書、特種執照申請書(特種執照申請書)。
36	特種執照申請書(特種執照申請書)			特種執照申請書(特種執照申請書)。
37	特種執照申請書(特種執照申請書)			特種執照申請書(特種執照申請書)。
38	其他文件			不檢附者請註明。
39	建築師公會特種執照(特種執照申請書)			
40	特種執照申請書			



# 補正文件

# 電子審查圖說-補正文件下載(1)

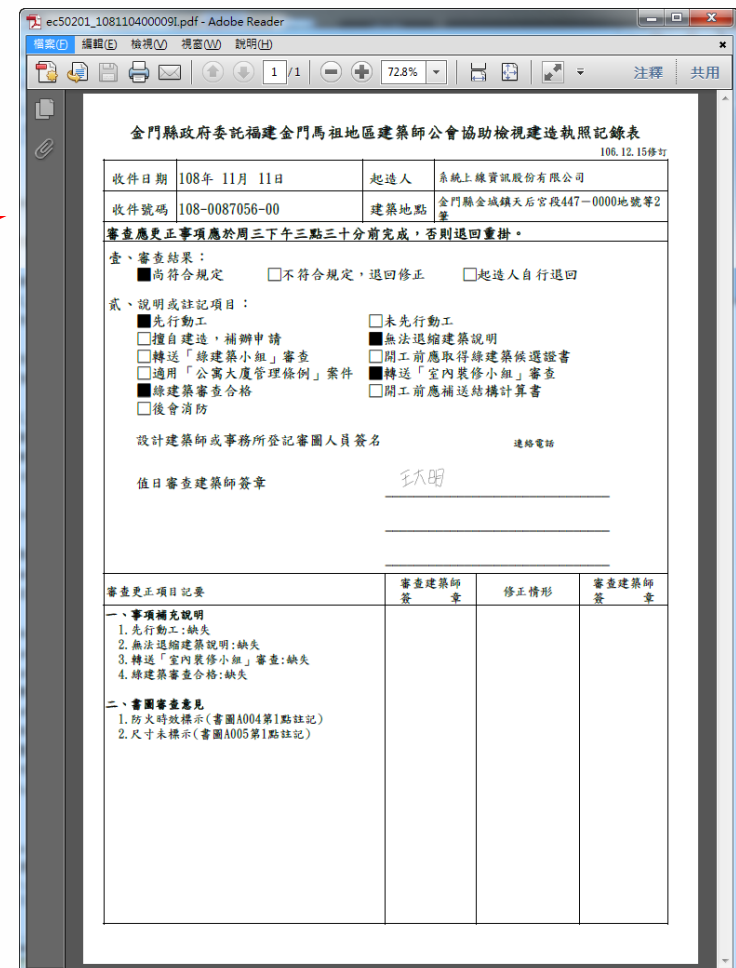
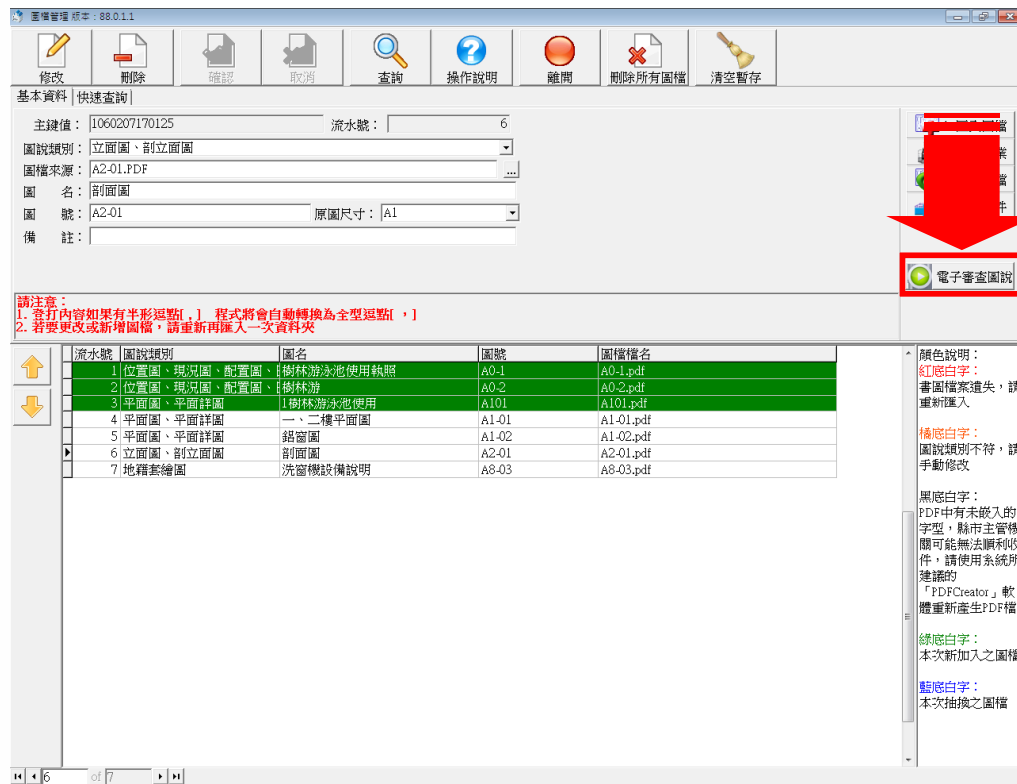

- 「電子檔審查圖說」可下載  
**【金門縣政府委託福建金門馬祖地區建築師公會協助  
 檢視建造執照記錄表】**



# 電子審查圖說-補正文件下載(2)

- **補正通知書**內容包含此次送審時缺少**需補正**的文件、圖說等項目及內容

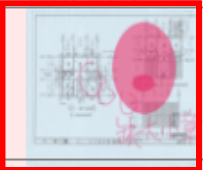
審查意見下載

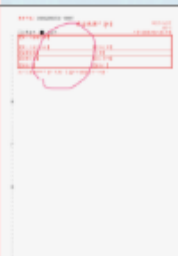
圖名	預覽	下載
補正通知書		下載
面積計算表		下載原圖
平面圖		
立面圖		
繪圖用紙		

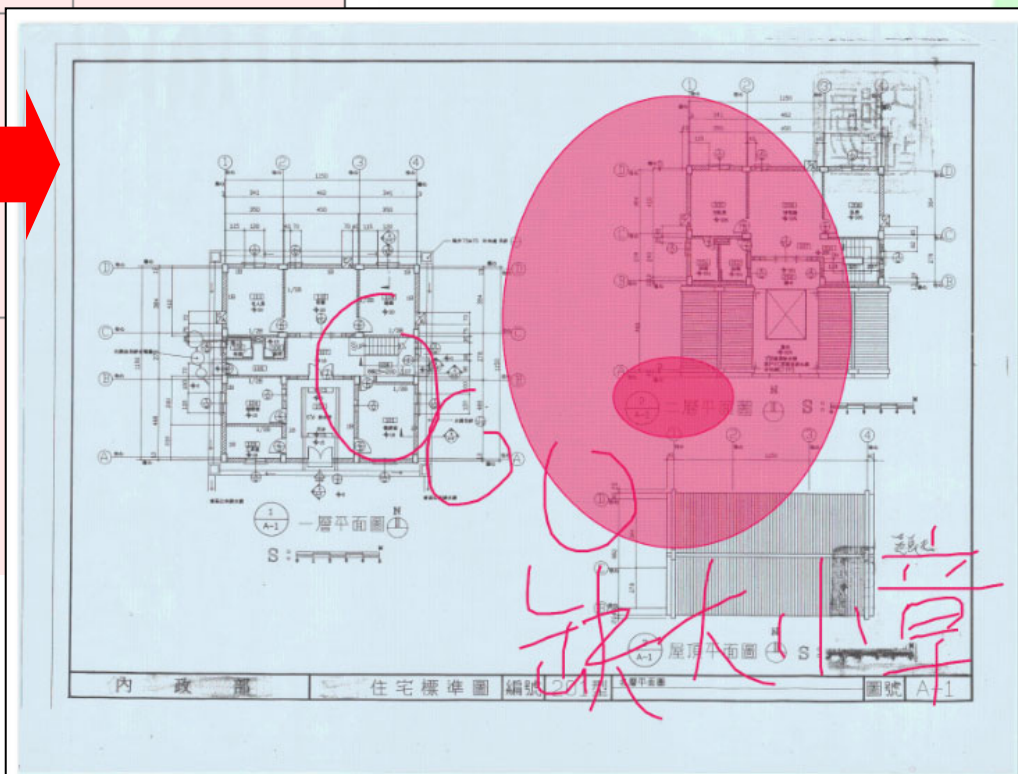

# 無紙審照作業-回覆審查意見(1)

- 透過系統，可以進行審查意見的線上回覆

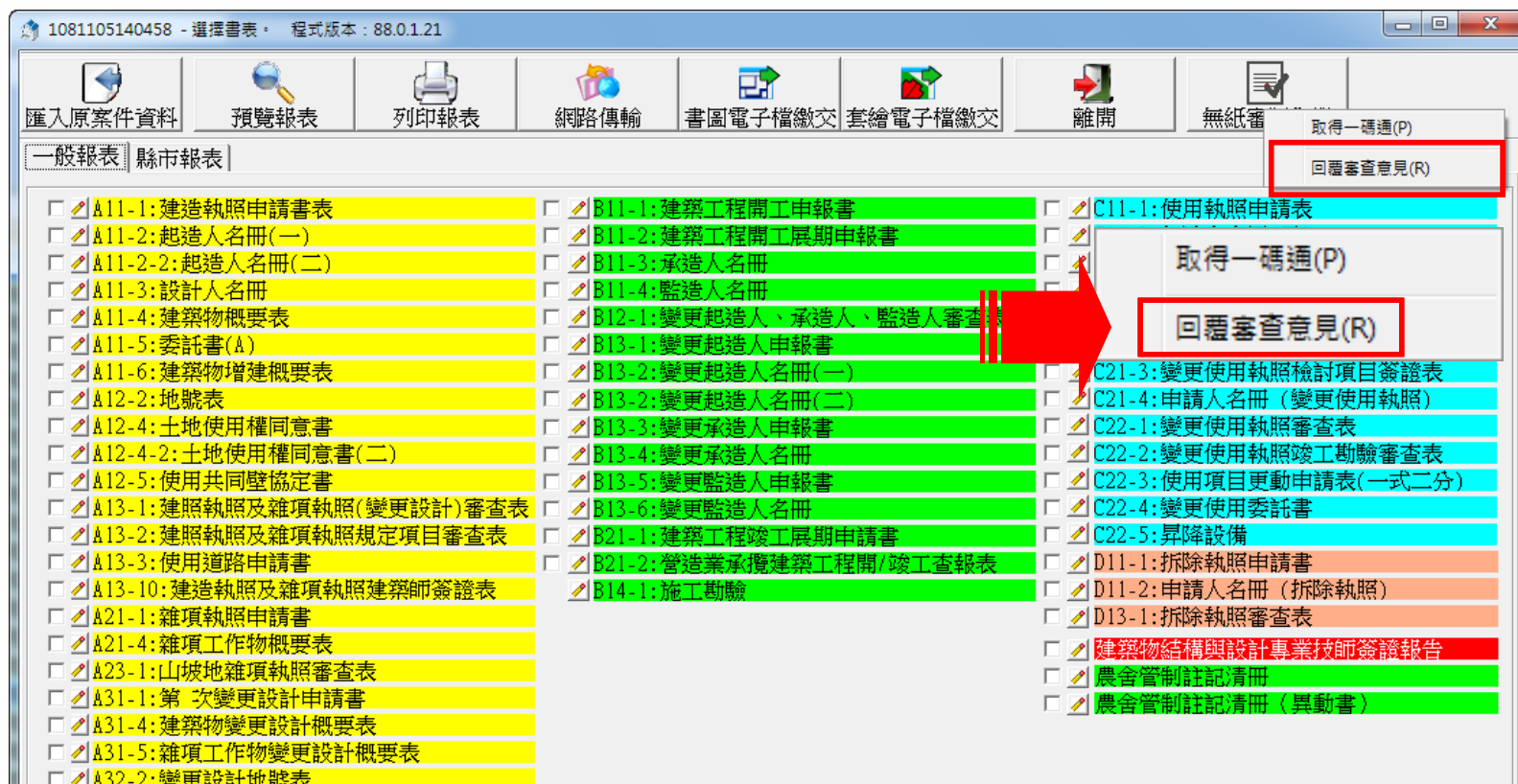

承辦人審查可能會要求部分內容須以線上回覆方式說明，此時點選系統「回覆審查意見」可於線上填寫回覆內容

# 無紙審照作業-回覆審查意見(2)

- 輸入完畢點選 **存檔** 完成意見回覆

金門縣 無紙審照審查意見回覆表			
案件編號	1080325141508	起造人	
一碼通編號	108032500107M	地號	

審查時間	圖名(圖號)	缺失內容
第1次	剖面圖複製(測試)(A402)	女兒牆高度標註
建築圖已標註女兒牆高度		<input type="button" value="存檔"/>
第1次	剖面圖複製(測試)(A402)	套繪上色有誤
輸入回覆項目		<input type="button" value="存檔"/>
第1次	剖面圖複製(測試)(A402)	未依規定檢討
輸入回覆項目		



# 核准圖說下載

# 核准圖說下載(1)

- 無紙審圖決行完畢後，點選【電子審查圖說】可下載決行版本建築圖電子檔

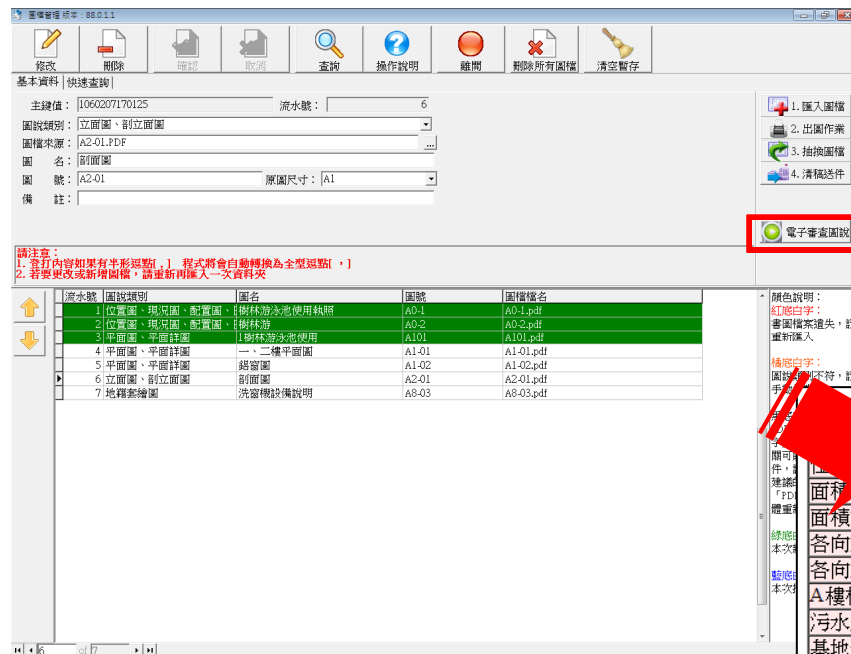

圖名	下載
三	<a href="#">下載原圖</a>
現況圖、地籍圖、地盤圖	<a href="#">下載原圖</a>
面積計算加減值表	<a href="#">下載原圖</a>
面積計算表、裝修表	<a href="#">下載原圖</a>
各向立面圖一	<a href="#">下載原圖</a>
各向立面圖二	<a href="#">下載原圖</a>
A樓梯剖面圖	<a href="#">下載原圖</a>
污水處理設施示意圖	<a href="#">下載原圖</a>
基地全區配置圖、安全維護設計檢討	<a href="#">下載原圖</a>
全區綠化平面圖	<a href="#">下載原圖</a>
無障礙設施詳圖	<a href="#">下載原圖</a>
索引表、法規檢討一	<a href="#">下載原圖</a>
二層平面圖、面積計算示意圖	<a href="#">下載原圖</a>
各層天花板平面圖	<a href="#">下載原圖</a>
屋突層、屋面層平面圖、面積計算示意圖	<a href="#">下載原圖</a>
行動不便者坡道詳圖	<a href="#">下載原圖</a>
一層平面圖、面積計算示意圖	<a href="#">下載原圖</a>
本案申請位置圖	<a href="#">下載原圖</a>

[下載所有檔案](#)

# 核准圖說下載(2)

- 決行建築圖電子檔將印有【本圖說業經設計建築師或專業工業技師簽證負責在案】之浮水印，請此圖進行輸出並送件使用

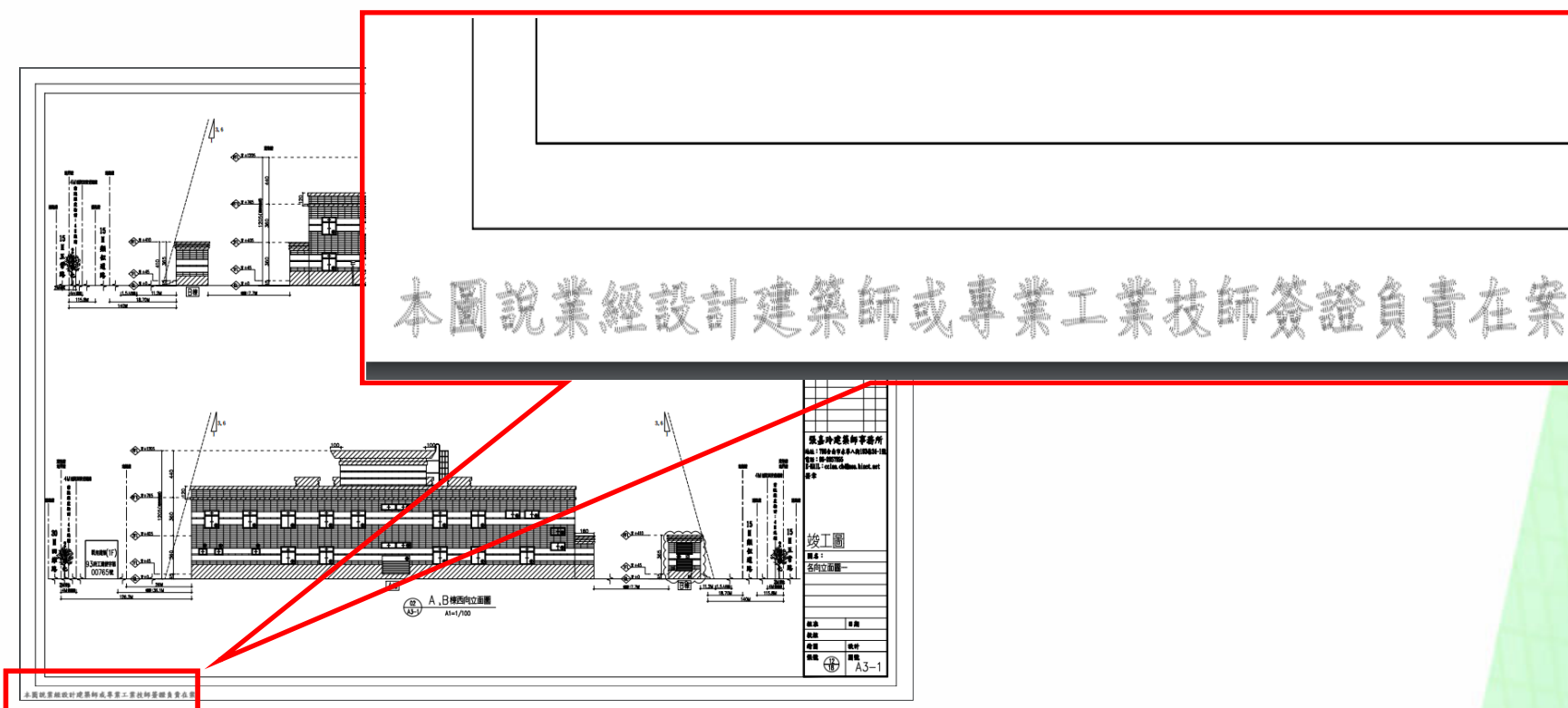



# 審查進度查詢

# 審查進度查詢(1)

- 「建管得來速App」點擊右上角的按鈕「+」透過掃描【自主檢查表】右下方的條碼來新增案件

建造執照申請案清單

請按右上角"+"圖示來加入您要追蹤審查進度的案件

條碼掃描

公會章

公會初

本案已依上開資料確實檢齊，請准予申請掛號。

105000306  
(建管得來速 App 查詢條碼)

自主檢查表案件條碼  
進入方框內即自動辨識

建造執照申請案清單

申請案編號	申請人	地址	狀態
1081001001001	金門建設公司	金門縣大山段 0111地號 金門金沙鎮	排定進行複審
1081001001004	金門建設公司	金門縣大山段 0111地號 金門金沙鎮	排定進行複審

# 審查進度查詢(2)

- 「建管得來速App」點擊案件即可迅速查看案件進度

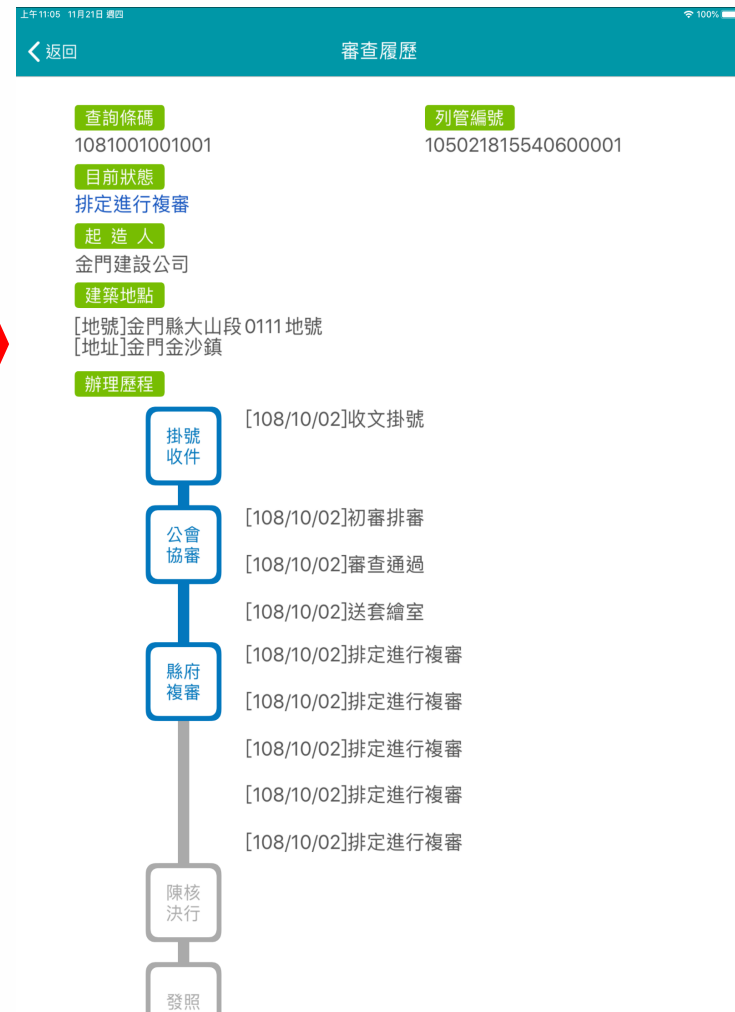

# 審查進度查詢(3)

- 「建管得來速App」案件狀態即時推播

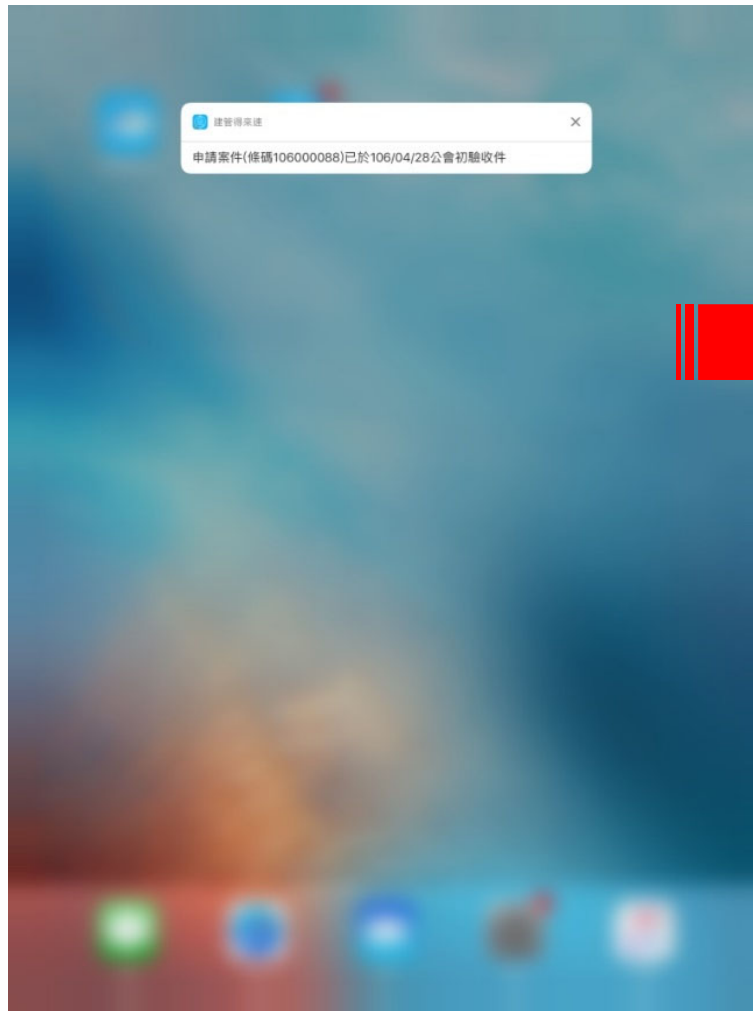

上午11:05 11月21日 週四 100%

< 返回 審查履歷

**查詢條碼**  
1081001001001

**列管編號**  
105021815540600001

**目前狀態**  
排定進行複審

**起造人**  
金門建設公司

**建築地點**  
[地號]金門縣大山段 0111 地號  
[地址]金門金沙鎮

**辦理歷程**

- 掛號收件 [108/10/02]收文掛號
- 公會協審 [108/10/02]初審排審 [108/10/02]審查通過 [108/10/02]送套繪室
- 縣府複審 [108/10/02]排定進行複審 [108/10/02]排定進行複審 [108/10/02]排定進行複審 [108/10/02]排定進行複審 [108/10/02]排定進行複審
- 陳核決行
- 發照

# 審查進度查詢(4)

- 案件刪除方式：向左滑動

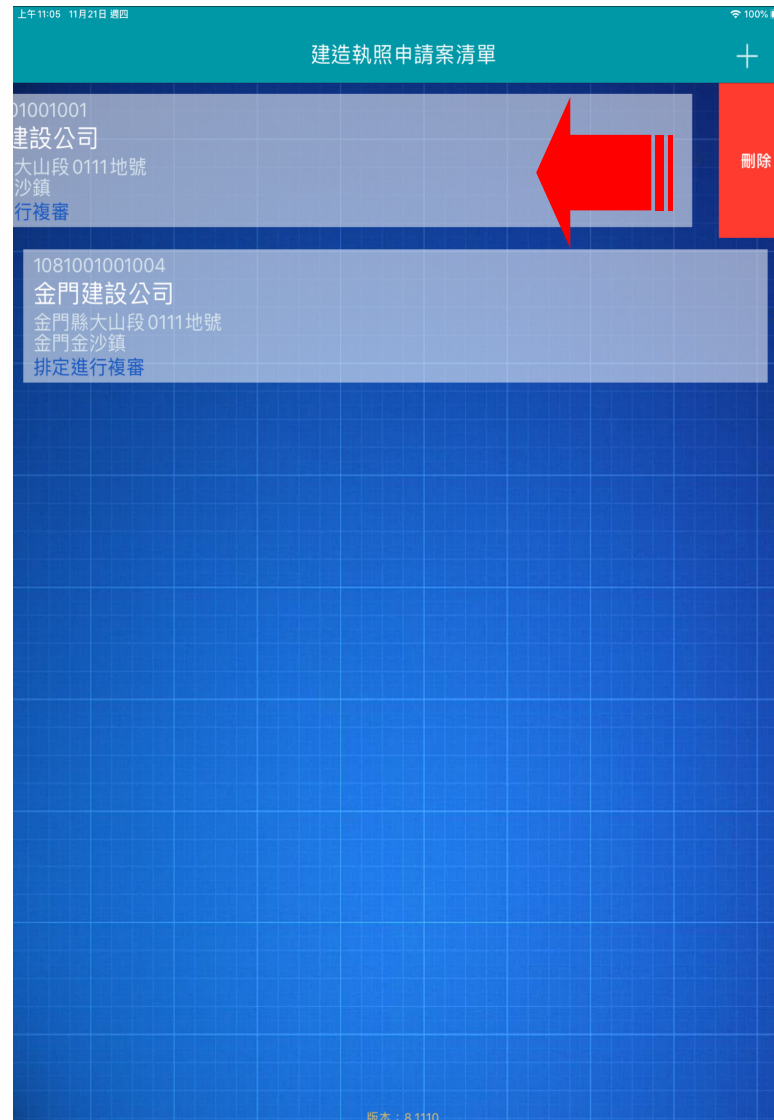

# 施工管理申請作業

- 首次登錄約定作業協定
- 開工案件與勘驗項目登打
- 勘驗書件建立
- 施工勘驗網路申報管理
- 施工勘驗APP

# 首次登錄約定作業協定

# 首次登錄約定作業協定-進入系統(1)

- 點選進入便民網→系統專區→金門縣施工勘驗

金門縣政府  
Kinmen County Government

## 建管便民服務資訊網

回主畫面

系統專區

- ▶ 執照存根查詢
- ▶ (New)金門縣建築執照申請表電子化系統(無紙審照版)
- ▶ (New)金門縣施工勘驗

點選【金門縣施工勘驗】



# 首次登錄約定作業協定-進入系統(2)

- 注意：輸入電子憑證密碼前，請確定畫面上之元件版本是否正常顯示，若未出現版本數字，表示未下載安全登錄元件，請先下載安全登錄元件後，按下重新整理，再接續下一步驟

建築物施工勘驗網路申報管理資訊系統

● 承造人      ○ 監造人

請選擇身分類別

選擇登入身分類別

數位簽章作業入口

元件版本： 3.0 顯示版本，表示安全登錄元件安裝成功

作業項目： 建築物施工勘驗網路申報作業

使用者身分類別： 營造業

IC卡密碼：

送出

注意事項：  
1.安全登入元件已更新為「3.0」版，請確認版本正確  
2.新版安全登入元件需加裝「HICOS」

操作流程：  
1.請先下載HICOS自然人憑證安裝步驟  
2.在下載安全登錄元件  
3.下載完成後，雙擊安全登錄元件安裝程式  
4.出現「元件安裝完成」後，即完成元件安裝  
5.請選擇您的身份  
6.請輸入 IC 卡密碼後，再按下「送出」  
PS.若已安裝完成後仍無法使用，請先重新開啟瀏覽器，再進行註冊

# 首次登錄約定作業協定-進入系統(3)

- 第一次使用時，將出現首次登錄約定作業協定。
- 資料輸入完畢，完成首次登錄約定作業協定後，即可正式使用。  
(下次進入系統時不會再出現)

## 營造業首次登錄約定作業協定

 首次登錄約定作業協定畫面

持有人統一編號：	<input type="text"/>
憑證類別：	綜合營造業
營造業登記證號：	<input type="text"/>
機構名稱：	大陸營造股份有限公司
憑證類別：	工商憑證
憑證廢止日：	092052
憑證啟用日：	097052
電子郵件：	<input type="text"/>

## 建築師首次登錄約定作業協定

 首次登錄約定作業協定畫面

持有人身份證字號：	<input type="text"/>
身分類別：	建築師
身份證字號後4碼：	3086
姓名：	鐘依婷
出生日期：	<input type="text"/> 格式：YYMMDD
身分類別：	自然人憑證
憑證廢止日：	1031227
憑證啟用日：	1111227
電子郵件：	<input type="text"/>

# 首次登錄約定作業協定-進入系統(4)

- 挑選要申報之案件，即可進入施工勘驗網路申報管理系統

## 建築物施工勘驗網路申報管理資訊系統

登入人員：和銘營造股份有限公司 [回上頁](#) [回首頁](#) [登出](#)

執照號碼	建築物名稱	發照日期
(110)府建造字第88887號	施工勘驗測試案件	

施工勘驗APP下載

iOS	Android
	

# 開工案件與勘驗項目登打

# 建立開工申報案件(1)

- 進入系統



# 建立開工申報案件(2)

## ● 建立申報案件

案件管理

新增資料 修改資料 刪除資料 儲存 取消 複製資料 離開 案件匯出 案件匯入

新增案件 案件搜尋

案件類別: 開工申報書

所屬行政區域: 金門縣 建管單位: 金門縣政府

申報建築物名稱: 施工勘驗測試案件

案件名稱: 施工勘驗測試案件

變更/展期次數:

公眾使用/非公眾使用  臨時建築

建立申請書資料後，在欲處理案件上點兩下滑鼠左鍵進入

案件編號	縣市別	建管單位	案件類別	建築物名稱	案件名稱
1090616170739	金門縣	金門縣政府	開工申報書	施工勘驗測試案件	施工勘驗測試案件
1090320154918	高雄市	高雄市政府	建造執照申請	通易股份有限公司廠房、辦公室、宿舍新建工程	通易股份有限公司廠房、辦公室、宿舍
1090304142626	臺中市	經濟部加工出口區管理	建造執照增建申請	倉庫增建工程	理盛精密科技股份有限公司 負責人:安
1090213100113	臺中市	臺中市政府	建造變更設計申請	大誠街住宅新建工程(林柏宏、江子龍)	大誠街住宅新建工程(林柏宏、江子龍)
1090116134431	臺中市	臺中市政府	建造執照申請		
1090109134051	金門縣	金門縣政府	建造執照申請	書圖傳申請書表測試	書圖傳申請書表測試
1081223144618	雲林縣	雲林縣政府	開工申報書	測試資料	測試資料
1081118093153	金門縣	金門縣政府	建造執照申請	金城鎮天后宮段447伍層集合住宅新建工程5555	豐禾建設5層集合住宅新建工程
1081029110127	臺中市	臺中市政府	建造變更設計申請	遠雄台中清水H709A住宅新建工程第2次變更設計	CY2016005-遠雄台中清水H709A第2次變
1081007161047	桃園市	桃園市政府	建造執照申請	桃園縣蘆竹市錦興段住宅	桃園縣蘆竹市錦興段住宅新建工程
1081001133726	金門縣	金門縣政府	建造執照申請	駿寶建設股份有限公司住宅新建工程(CD戶)	駿寶建設股份有限公司住宅新建工程(CD
1080920102113	高雄市	高雄市政府	室內裝修申請		
1080920102110	高雄市	高雄市政府	使用執照申請書	高雄市立前鎮高級中學連接走廊新建工程	高雄市立前鎮高級中學連接走廊新建工
1080920102108	嘉義縣	嘉義縣竹崎鄉鄉公所	建造執照申請	堂勝建設有限公司-住宅新建工程(A1)	堂勝建設有限公司 負責人:黃瑞堂
1080920102105	高雄市	高雄市政府	建造執照申請	潮州三共段住宅新建工程(A1)	潮州三共段住宅新建工程(A1)
1080920102103	嘉義縣	嘉義縣民雄鄉鄉公所	使用執照申請書	高坤育住宅新建工程	高坤育
1080920102058	嘉義縣	嘉義縣政府	雜項變更設計申請	張嘉碩	張嘉碩
1080822152444	新北市	新北市政府工務局	建造執照申請	新潤與業鶯歌區鳳鳴段2等3筆地號(第一次報備)	新潤與業鶯歌區鳳鳴段2等3筆地號(第一
1080429135637	臺中市	臺中市政府	使用執照申請書	張凱傑飲食店新建工程	張凱傑飲食店新建工程
1080424103532	臺中市	臺中市政府	建造執照申請	住茂建設住宅新建工程 負責人:王春生	住茂建設住宅新建工程 負責人:王春生
1080327090555	臺中市	臺中市政府	建造變更設計申請	伊吉邦建設沙鹿區鹿寮段1079-25等5地號-住宅新建工程	伊吉邦建設沙鹿區鹿寮段1079-25等5地
1080221142326	臺中市	臺中市政府	建造執照申請	台中市新富段205地號住宅新建工程	台中市新富段205地號住宅新建工程
1080220145546	臺中市	臺中市政府	使用執照申請書	璞峰建設栗林2戶有限公司住宅新建工程(A)	璞峰建設有限公司 代表人:張淑真
1080130151120	臺中市	臺中市政府	建造變更設計申請	聚聯開發建設 北屯區南興段住宅新建工程	聚聯(107-032)

# 建立開工申報案件(3)

- 進入編輯開工申報書

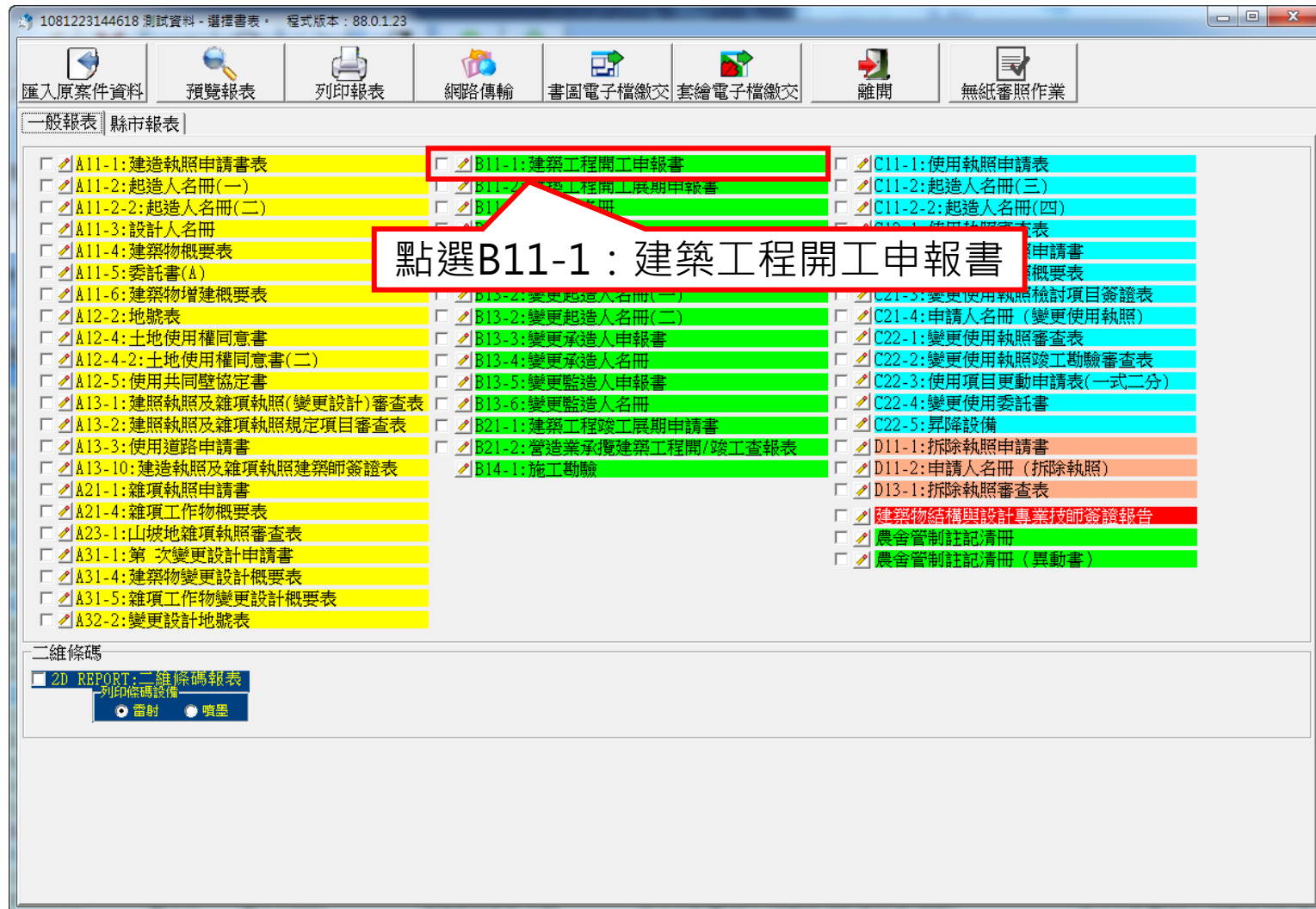

# 建立開工申報案件(4)

- 依序完整輸入報表內容

建築工程開工申報書 資料編輯及預覽 程式版本：88.0.1.29

書表選擇：B11-1:建築工程開工 列印報表

因資料筆數過多時，報表即時預覽會造成系統效能負擔過大，若資料超過10筆以上請自行重製報表。移動資料也勿過快，以免發生錯誤

重製報表 放大 縮小 離開

報表顯示比例： [ ]

修改抬頭資料

儲存 取消 若非申請連照，不需填寫此項

連照申請共 [ ] 照 第 [ ] 照

建照執照或雜項執照 & 預定開工日期

【執照字號】：(99)府建建字第03787號  
【領照日期】：民國099年01月26日  
【開工日期】：民國099年04月08日  
【預定開工日期】：民國099年04月08日

編輯

建案地址

【所屬行政區】：金門縣金沙鎮 【郵遞區號】：890  
【地號】：金門縣金沙鎮大洋段447-0000地號 等 2筆 詳地號表

編輯

起造人

【姓名】：系統上線資訊股份有限公司1118  
【出生年月日】：0680115 【電話】：0932-838630  
【身分證統一編號】：28988914 【傳真】：082-328219  
【住址】：金門縣金沙鎮次沙忠孝新村180號  
【通訊處】：金門縣金城鎮北門珠浦北29巷100號5樓  
【建物門牌地址】：

編輯

承造人

【營造業名稱】：和瀧營造有限公司 【傳真】：082-324771  
【統一編號】：97148964 【E-Mail】：  
【負責人】：陳水賜 【電話】：082-372077  
【登記證字號】：綜甲D字第C00655-000號  
【營業地址】：金門縣金城鎮四海路3段76號1樓  
【專業工程人員】：陳文樺  
【證書字號】：台檢技字第1647號  
【工地主任】：

異動序號：1090616170739-00008

第1/1頁  
B11-1  
中華民國109年06月19日 印製

建築工程開工申報書

■ 公眾使用  一般使用

依建築法第54條規定，起造人應於開工前會同承造人及監造人將有關書件申請主管機關備查。  
下列工程業於民國099年04月08日 開工。  
此致 金門縣政府

起造人 系統上線資訊股份有限公司1118 等10筆 印

1. 建照執照或雜項執照  
【執照字號】 (99)府建建字第03787號  
【領照日期】 民國099年01月26日

2. 建築地址  
【所屬行政區】金門縣金沙鎮 【郵遞區號】 890  
【地號】金門縣金沙鎮大洋段447-0000地號 等2筆 詳地號表  
【地址】

3. 起造人  
【姓名】系統上線資訊股份有限公司1118 等10筆 詳起造人名冊  
【出生年月日】民國068年01月15日 【電話】0932-838630 【傳真】082-328219  
【國民身分證統一編號或營利事業統一編號或扣繳單位統一編號】28988914  
【通訊處】金門縣金城鎮北門珠浦北29巷100號5樓

4. 承造人  
【營造業名稱】和瀧營造有限公司 印 【統一編號】97148964  
【負責人】陳水賜 簽章 【傳真或Email】082-324771  
【登記證字號】綜甲D字 第C00655-000號 【電話】082-372077  
【營業地址】金門縣金城鎮四海路3段76號1樓  
【專任工程人員】陳文樺 簽章 【證書字號】台檢技字第1647號  
【工地主任】 簽章 【證書字號】

5. 監造人  
【姓名】廖明隆 簽章 【開業證書字號】建開證字第M1891號  
【事務所名稱】廖明隆建築師事務所 印  
【事務所地址】臺中市西區忠明路74巷1弄6號5樓  
【電話】04-22920330 【傳真或Email】04-22923548

6. 預定開工日期 民國099年04月08日

7. 道路使用情形

8. 應檢附文件

1. 建造執照  
2. 建築工程開工查報表  
3. 工地現場照片  
4. 施工計劃書  
5. 拆除執照併建造執照申請者應檢附拆除施工計畫書，並依內政部訂頒建築物拆除施工規範之規定配合辦理，各直轄市及縣(市)政府另有拆除管理規定者，從其規定辦理。  
6. 其他

【拼號日期】 年 月 日  
【備註】



# 輸入施工勘驗項目(1)

- 進入編輯施工勘驗資料

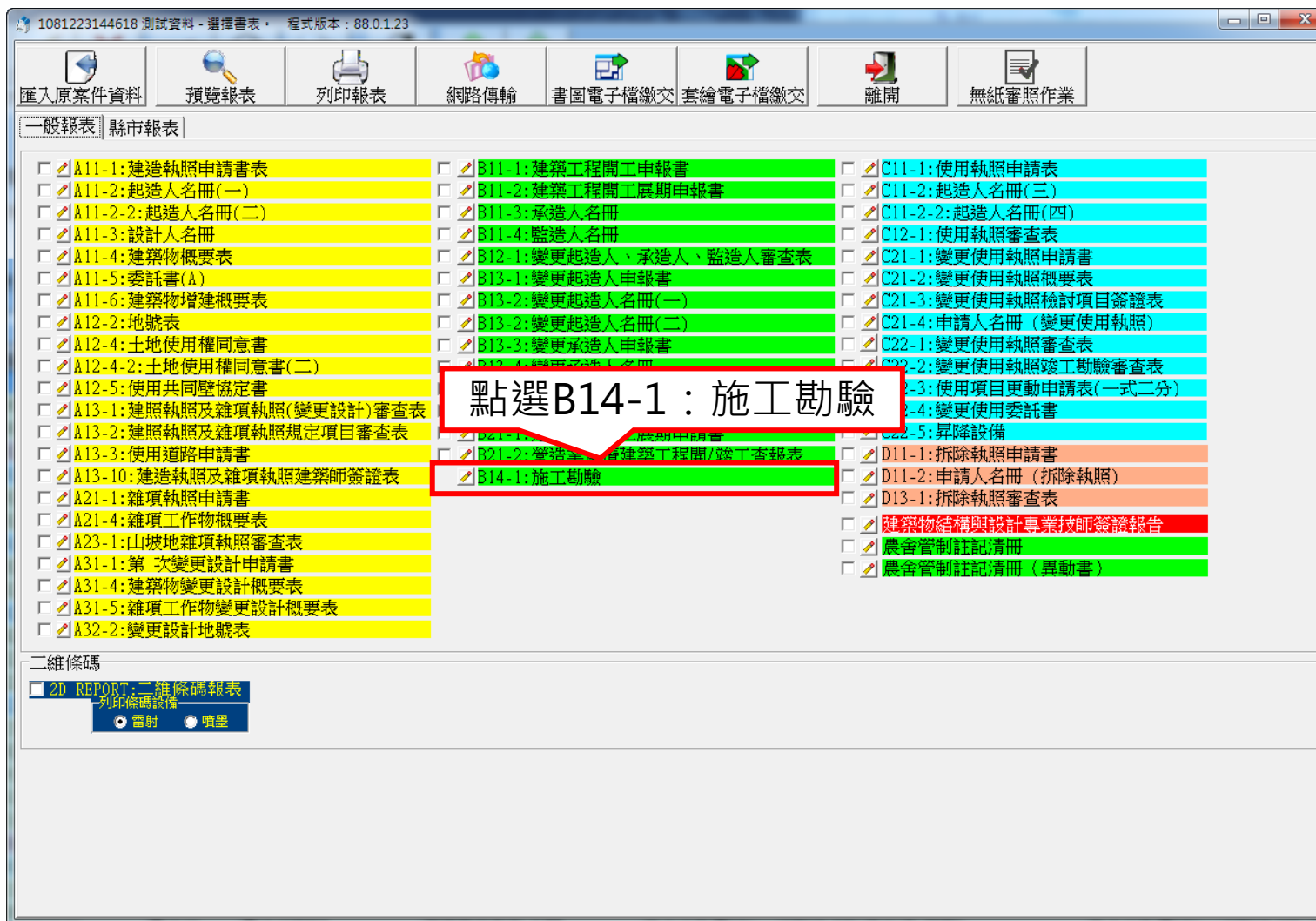

# 輸入施工勘驗項目(2)

- 建立申報勘驗項目

施工勘驗 資料編輯

新增資料 修改資料 刪除

點選“新增資料”，依序建立申報勘驗項目

申報驗項目：101:開工報告書

名稱：

B14-1：建築工程勘驗申報書  
B14-2：建築工程必需勘驗部份申報表  
B14-3：建築物監造(監督、查核)報告表  
B14-4：建築物施工日誌  
B14-5：建築物施工中營造業專任工程人員督察紀錄表  
B14-6：施工勘驗申報計畫書

序號	申報驗項目名稱
1	101:開工報告書:
2	301:放樣、勘驗檢查符合規定者始准動工:
3	406:地下1樓頂版勘驗:AB棟地下一樓
4	408:地上1樓頂版勘驗:AB棟一樓頂板
5	409:地上2樓頂版勘驗:A棟二樓頂板
6	409:地上2樓頂版勘驗:B棟二樓頂板
7	304:屋頂版勘驗:AB棟屋頂版

注意 請務必輸入「101:開工報告書」

# 列印施工勘驗申報計畫書

- 列印施工勘驗申報計畫書，並連同其他文件於開工申請時檢送件

點選項目可預覽  
列印該報表

序號	申報驗項目名稱
1	101: 開工報告書:
2	301: 放樣、勘驗檢查符合規定者始准動工:
3	406: 地下1樓頂版勘驗: AB棟地下一樓
4	408: 地上1樓頂版勘驗: AB棟一樓頂板
5	409: 地上2樓頂版勘驗: A棟二樓頂板
6	409: 地上2樓頂版勘驗: B棟二樓頂板
7	304: 屋頂版勘驗: AB棟屋頂版

異動序號: 1090616170739-00008

第1頁/共1頁  
B14-6  
中華民國109年06月17日印製

■ 公眾使用  一般使用

下開工程業於 099年 04月 08日開工，確依核准圖樣施工，其必須勘驗部份。  
請派員蒞臨勘驗。

此致 金門縣政府  
承造人 和瀧營造有限公司 印 負責人陳水賜 印

順序	申報勘驗代碼	申報勘驗項目
1	101: 開工報告書:	
2	301: 放樣、勘驗檢查符合規定者始准動工:	
3	406: 地下1樓頂版勘驗: AB棟地下一樓	AB棟地下一樓
4	408: 地上1樓頂版勘驗: AB棟一樓頂板	AB棟一樓頂板
5	409: 地上2樓頂版勘驗: A棟二樓頂板	A棟二樓頂板
6	409: 地上2樓頂版勘驗: B棟二樓頂板	B棟二樓頂板
7	304: 屋頂版勘驗: AB棟屋頂版	AB棟屋頂版

# 開工申報作業-線上開工申報

- 確認開工與施工勘驗資料登入完畢後點選 “線上開工申報”

1080915115439 璞峰建設有限公司 代表人:張淑真 - 選擇書表 - 程式版本: 88.0.1.30

匯入原案件資料 預覽報表 列印報表 網路傳輸 書圖電子檔繳交 套繪電子檔繳交 **線上開工申報** 離開 無紙審照作業

一般報表 縣市報表

<input type="checkbox"/> A11-1: 建造執照申請書表	<input type="checkbox"/> B11-1: 建築工程開工申報書	<input type="checkbox"/> C11-1: 使用執照申請表
<input type="checkbox"/> A11-2: 起造人名冊(一)	<input type="checkbox"/> B11-2: 建築工程開工展期申報書	<input type="checkbox"/> C11-2: 起造人名冊(三)
<input type="checkbox"/> A11-2-2: 起造人名冊(二)	<input type="checkbox"/> B11-3: 承造人名冊	<input type="checkbox"/> C11-2-2: 起造人名冊(四)
<input type="checkbox"/> A11-3: 設計人名冊	<input type="checkbox"/> B11-4: 監造人名冊	<input type="checkbox"/> C12-1: 使用執照審查表
<input type="checkbox"/> A11-4: 建築物概要表	<input type="checkbox"/> B12-1: 變更起造人、承造人、監造人審查表	<input type="checkbox"/> C21-1: 變更使用執照申請書
<input type="checkbox"/> A11-5: 委託書(A)	<input type="checkbox"/> B13-1: 變更起造人申報書	<input type="checkbox"/> C21-2: 變更使用執照概要表
<input type="checkbox"/> A11-6: 建築物增建概要表	<input type="checkbox"/> B13-2: 變更起造人名冊(一)	<input type="checkbox"/> C21-3: 變更使用執照檢討項目簽證表
<input type="checkbox"/> A12-2: 地號表	<input type="checkbox"/> B13-2: 變更起造人名冊(二)	<input type="checkbox"/> C21-4: 申請人名冊(變更使用執照)
<input type="checkbox"/> A12-4: 土地使用權同意書	<input type="checkbox"/> B13-3: 變更承造人申報書	<input type="checkbox"/> C22-1: 變更使用執照審查表
<input type="checkbox"/> A12-4-2: 土地使用權同意書(二)	<input type="checkbox"/> B13-4: 變更承造人名冊	<input type="checkbox"/> C22-2: 變更使用執照竣工勘驗審查表
<input type="checkbox"/> A12-5: 使用共同壁協定書	<input type="checkbox"/> B13-5: 變更監造人申報書	<input type="checkbox"/> C22-3: 使用項目更動申請表(一式二分)
<input type="checkbox"/> A13-1: 建照執照及雜項執照(變更設計)審查表	<input type="checkbox"/> B13-6: 變更監造人名冊	<input type="checkbox"/> C22-4: 變更使用委託書
<input type="checkbox"/> A13-2: 建照執照及雜項執照規定項目審查表	<input type="checkbox"/> B21-1: 建築工程竣工展期申請書	<input type="checkbox"/> C22-5: 昇降設備
<input type="checkbox"/> A13-3: 使用道路申請書	<input type="checkbox"/> B21-2: 營造業承攬建築工程開/竣工查報表	<input type="checkbox"/> D11-1: 拆除執照申請書
<input type="checkbox"/> A13-10: 建造執照及雜項執照建築師簽證表	<input type="checkbox"/> B14-1: 施工勘驗	<input type="checkbox"/> D11-2: 申請人名冊(拆除執照)
<input type="checkbox"/> A21-1: 雜項執照申請書		<input type="checkbox"/> D13-1: 拆除執照審查表
<input type="checkbox"/> A21-4: 雜項工作物概要表		<input type="checkbox"/> 建築物結構與設計專業技師簽證報告
<input type="checkbox"/> A23-1: 山坡地雜項執照審查表		<input type="checkbox"/> 農舍管制註記清冊
<input type="checkbox"/> A31-1: 第一次變更設計申請書		<input type="checkbox"/> 農舍管制註記清冊(異動書)
<input type="checkbox"/> A31-4: 建築物變更設計概要表		
<input type="checkbox"/> A31-5: 雜項工作物變更設計概要表		
<input type="checkbox"/> A32-2: 變更設計地號表		

二維條碼

2D REPORT: 二維條碼報表  
列印條碼設備  
雷射 噴墨

# 開工申報作業-建立書圖電子檔案(1)

- 點擊 “書圖電子檔繳交” ， 進行書圖繳交作業

1080915115439 璞峰建設有限公司 代表人:張淑真 - 選擇書表 - 程式版本: 88.0.1.30

匯入原案件資料 預覽報表 列印報表 網路傳輸 書圖電子檔繳交 套繪電子檔繳交 線上開工申報 離開 無紙審照作業

一般報表 縣市報表

<input type="checkbox"/> A11-1: 建造執照申請書表	<input type="checkbox"/> B11-1: 建築工程開工申報書	<input type="checkbox"/> C11-1: 使用執照申請表
<input type="checkbox"/> A11-2: 起造人名冊(一)	<input type="checkbox"/> B11-2: 建築工程開工展期申報書	<input type="checkbox"/> C11-2: 起造人名冊(三)
<input type="checkbox"/> A11-2-2: 起造人名冊(二)	<input type="checkbox"/> B11-3: 承造人名冊	<input type="checkbox"/> C11-2-2: 起造人名冊(四)
<input type="checkbox"/> A11-3: 設計人名冊	<input type="checkbox"/> B11-4: 監造人名冊	<input type="checkbox"/> C12-1: 使用執照審查表
<input type="checkbox"/> A11-4: 建築物概要表	<input type="checkbox"/> B12-1: 變更起造人、承造人、監造人審查表	<input type="checkbox"/> C21-1: 變更使用執照申請書
<input type="checkbox"/> A11-5: 委託書(A)	<input type="checkbox"/> B13-1: 變更起造人申報書	<input type="checkbox"/> C21-2: 變更使用執照概要表
<input type="checkbox"/> A11-6: 建築物增建概要表	<input type="checkbox"/> B13-2: 變更起造人名冊(一)	<input type="checkbox"/> C21-3: 變更使用執照檢討項目簽證表
<input type="checkbox"/> A12-2: 地號表	<input type="checkbox"/> B13-2: 變更起造人名冊(二)	<input type="checkbox"/> C21-4: 申請人名冊 (變更使用執照)
<input type="checkbox"/> A12-4: 土地使用權同意書	<input type="checkbox"/> B13-3: 變更承造人申報書	<input type="checkbox"/> C22-1: 變更使用執照審查表
<input type="checkbox"/> A12-4-2: 土地使用權同意書(二)	<input type="checkbox"/> B13-4: 變更承造人名冊	<input type="checkbox"/> C22-2: 變更使用執照竣工勘驗審查表
<input type="checkbox"/> A12-5: 使用共同壁協定書	<input type="checkbox"/> B13-5: 變更監造人申報書	<input type="checkbox"/> C22-3: 使用項目更動申請表(一式二分)
<input type="checkbox"/> A13-1: 建照執照及雜項執照(變更設計)審查表	<input type="checkbox"/> B13-6: 變更監造人名冊	<input type="checkbox"/> C22-4: 變更使用委託書
<input type="checkbox"/> A13-2: 建照執照及雜項執照規定項目審查表	<input type="checkbox"/> B21-1: 建築工程竣工展期申請書	<input type="checkbox"/> C22-5: 昇降設備
<input type="checkbox"/> A13-3: 使用道路申請書	<input type="checkbox"/> B21-2: 營造業承攬建築工程開/竣工查報表	<input type="checkbox"/> D11-1: 拆除執照申請書
<input type="checkbox"/> A13-10: 建造執照及雜項執照建築師簽證表	<input type="checkbox"/> B14-1: 施工勘驗	<input type="checkbox"/> D11-2: 申請人名冊 (拆除執照)
<input type="checkbox"/> A21-1: 雜項執照申請書		<input type="checkbox"/> D13-1: 拆除執照審查表
<input type="checkbox"/> A21-4: 雜項工作物概要表		<input type="checkbox"/> 建築物結構與設計專業技師簽證報告
<input type="checkbox"/> A23-1: 山坡地雜項執照審查表		<input type="checkbox"/> 農舍管制註記清冊
<input type="checkbox"/> A31-1: 第一次變更設計申請書		<input type="checkbox"/> 農舍管制註記清冊 (異動書)
<input type="checkbox"/> A31-4: 建築物變更設計概要表		
<input type="checkbox"/> A31-5: 雜項工作物變更設計概要表		
<input type="checkbox"/> A32-2: 變更設計地號表		

二維條碼

2D REPORT: 二維條碼報表  
列印條碼設備  
雷射 噴墨

# 開工申報作業-建立書圖電子檔案(2)

- 將開工相關圖檔或文件轉換成PDF格式
- 建議將所有整理之PDF圖檔置放於同一目錄下，並以案件名稱作為次目錄方便日後管理
- 圖說檔案名稱格式：圖說類別-圖號\_圖名.PDF
- 圖說檔案名稱範例：103-01\_施工計畫書.pdf
- ※圖號請自行設定、檔名不可有空白
- 可參考系統中“文件命名說明”



# 開工申報作業-建立書圖電子檔案(3)

## ● 文件或圖檔類別代碼：

圖說類別	說明
101	開工報告書 ( 需簽章後掃描 )
102	建造執照 ( 執照背面監、承造人欄請填妥、並加蓋大小印章後掃描 )
103	施工計畫書 需包含： <ol style="list-style-type: none"> <li>1. 工地位置圖 ( 請載明道路名稱 )</li> <li>2. 一樓平面圖 ( 請依計畫書說明書內容繪製安全圍籬、材料及器具堆置位置、出入方向 )</li> <li>3. 工程進度表</li> <li>4. 加入工會證明文件</li> <li>5. 營造廠營業事業登記證</li> <li>6. 技師證書 ( 工地主任證書 )</li> <li>7. 勞工安全衛生人員合格證書</li> <li>8. 氬離子檢測人員合格證書</li> <li>9. 剩餘土石方處理計畫</li> </ol>
104	電力圖
105	電信設備圖說審驗證明
106	消防圖說 ( 非供公眾使用不需檢附本項 )
107	結構平面圖 ( 申請建照時已檢附者免附 )
108	配筋圖 ( 申請建照時已檢附者免附 )
109	鑑界資料複丈成果圖
110	營造業承攬建築工程查報表
111	空污費申請表
112	空污費申請表繳費收據。
113	現況照片
114	基地照片
115	營造業承攬手冊
116	紅火蟻現場清查紀錄表
117	金門縣自來水廠內線審查函

# 開工申報作業-建立書圖電子檔案(4)

- 書圖資料建立完成後，點選清稿送件

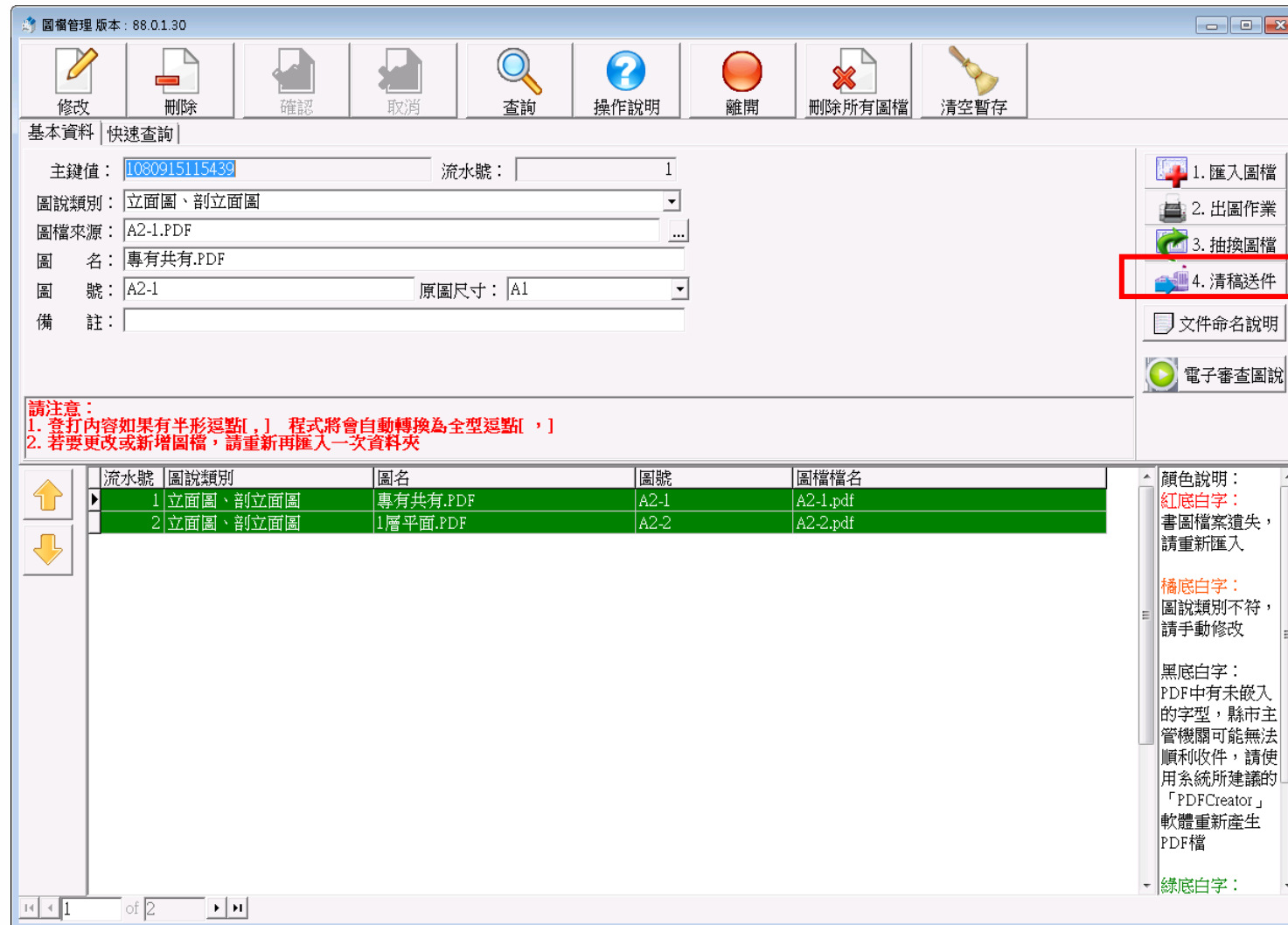



# 開工申報作業-建立書圖電子檔案(5)

- 點擊“上傳開工圖說”，即完成開工申報線上掛號作業

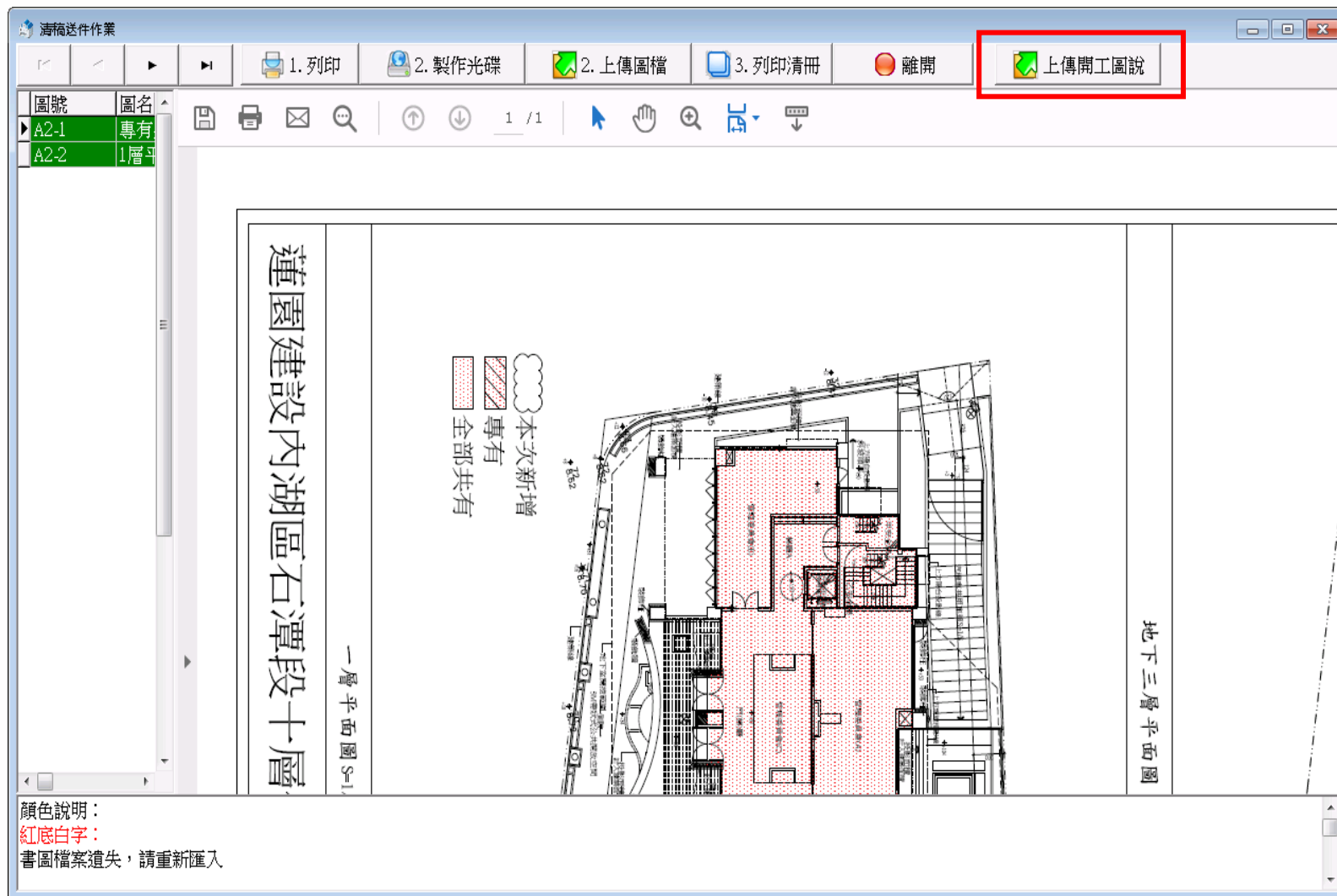

# 勘驗書件建立

# 勘驗書件建立-製作JPG及整理資料

- 將圖檔或文件轉換成**JPG格式**(系統僅接收JPG格式檔案)
- 建議將所有整理之JPG圖檔置放於同一目錄下，並以案件名稱作為次目錄方便日後管理
- 文件或圖檔類別代碼：

圖檔類別	說明
H	勘驗文件類
H1	勘驗照片
H2	勘驗附件
H3	勘驗申報書

- 建築圖檔案名稱格式：**圖檔類別**圖號\_圖名.JPG
- 建築圖檔案名稱範例：H201\_勘驗現場照片.JPG
- ※**圖號**請自行設定、**檔名**不可有空白。
- ※**圖檔類別**、**圖號**請勿用下底線

# 勘驗書件建立-壓縮資料

- 所有整理好的JPG檔案，直接壓縮成ZIP檔案

建議命名清楚易辨認，避免上傳錯誤

# 施工勘驗網路申報管理

# 施工勘驗網路申報-勘驗項目報備

- 登入網頁，選擇要報備的勘驗項目，確認資料後按下報備按鈕進行報備

建築物施工勘驗網路申報管理資訊系統

登入人員：和銘營造股份有限公司 [回上頁](#) [回首頁](#) [登出](#)

執照號碼	建築物名稱	發照日期
(110)府建造字第88887號	施工勘驗測試案件	

施工勘驗APP下載

建築物施工勘驗網路申報管理資訊系統

登入人員：和銘營造股份有限公司 [回上頁](#) [回首頁](#) [登出](#)

(110)府建造字第88887號 施工勘驗進度表

[增加施工勘驗項目](#) [列印勘驗紀錄表](#) [施工勘驗人員管理](#) [工地緊急通知紀錄](#)

序號	刪除	報備	排序	上傳	掛號號碼	掛號日期	勘驗項目	勘驗名稱	指定勘驗	勘驗結果
1					109-C000001	109/06/17	開工報告書			審核中
2					-		放樣、勘驗檢查符合			
3					-		規定者始/准動工			
4					-		地下1樓頂版勘驗			
5					-		地上1樓頂版勘驗			
6					-		地上2樓頂版勘驗			
7					-		屋頂版勘驗			

資料匯出成：CSV

**注意** 已報備之勘驗項目，不可刪除，亦不可重新排序

# 施工勘驗網路申報-上傳附件(1)

- 已報備項目，方才可點選**上傳**按鈕，並可上傳已整理好的勘驗書件附件

## 建築物施工勘驗網路申報管理資訊系統

登入人員：和銘營造股份有限公司 回上頁 回首頁 登出

### (110)府建造字第88887號 施工勘驗進度表

[增加施工勘驗項目](#) [列印勘驗紀錄表](#) [施工勘驗人員管理](#) [工地緊急通知紀錄](#)

序號	刪除	報備	排序	上傳	掛號號碼	掛號日期	勘驗項目	勘驗名稱	指定勘驗	勘驗結果
1					109-C000001	109/06/17	開工報告書			審核中
2					-		放樣、勘驗檢查符合 規定者始准動工			
3					-		地下1樓頂版勘驗			
4					-		地上1樓頂版勘驗			
5					-		地上2樓頂版勘驗			
6					-		地上2樓頂版勘驗			
7					-		屋頂版勘驗			

資料匯出成：[CSV](#)

**注意** 若要上傳相關附件，需先報備該勘驗項目後，才可上傳

# 施工勘驗網路申報-上傳附件(2)

- 點選瀏覽，接著選擇已整理的ZIP格式檔案並送出

建築物施工勘驗網路申報管理資訊系統

登入人員：和銘營造股份有限公司 [回上頁](#) [回首頁](#) [登出](#)

(110)府建造字第88887號 施工勘驗進度表

[增加施工勘驗項目](#) [列印勘驗紀錄表](#) [施工勘驗人員管理](#) [工地緊急通知紀錄](#)

序號	刪除	報備	排序	上傳	掛號號碼	掛號日期	勘驗項目	勘驗名稱	指定勘驗	勘驗結果
1					109-C000001	109/06	選擇要上傳的檔案			
2					-					
3					-					
4					-					
5					-					
6					-					
7					-					

資料匯出成：CSV

已上傳附件

找不到您查詢的資料，請重新輸入查詢條件。

上傳附件：

注意：附件可重覆上傳！若上傳圖檔圖號相同，原始檔案會被“取代並覆蓋”；上傳圖檔圖號不同時，檔案會被“新增”至系統中



# 施工勘驗網路申報-上傳附件(3)

- 若要刪除已上傳之附件，請按下「」按鈕即可刪除

**建築物施工勘驗網路申報管理資訊系統**

登入人員：和銘營造股份有限公司 回上頁 回首頁 登出

**(110)府建造字第8887號 施工勘驗進度表**

[增加施工勘驗項目](#) [列印勘驗紀錄表](#) [施工勘驗人員管理](#) [工地緊急通知紀錄](#)

序號	刪除	報備	排序	上傳	掛號號碼	掛號日期	勘驗項目	勘驗名稱	指定勘驗	勘驗結果
1					109-C000001	109/06/17	開工報告書			審核中
2					-		放樣、勘驗檢查符合 規定者始准動工			
3					-		地下1樓頂版勘驗			
4					-		勘驗			
5					-		勘驗			
6					-		勘驗			
7					-		驗			

資料匯出成：CSV

檔案上傳成功，共新增1張檔案，抽換19張檔案

**已上傳附件**

刪除	序號	附件類別	附件說明	縮圖	上傳日期	上傳人員
	0001		一樓樓版版模與灌漿		1090617	和銘營造股份有限公司
	0002		勘驗箍筋數量		1090617	和銘營造股份有限公司

網頁訊息

是否確定刪除此附件？

# 施工勘驗網路申報-列印勘驗紀錄表

- 點選列印勘驗紀錄表即可將勘驗紀錄表列印出來

## 建築物施工勘驗網路申報管理資訊系統

登入人員：和銘營造股份有限公司

[回上頁](#)
[回首頁](#)
[登出](#)

**(110)府建造字第88887號 施工勘驗進度表**

[增加施工勘驗項目](#)
[列印勘驗紀錄表](#)
[施工勘驗人員管理](#)
[工地緊急通知紀錄](#)

序號	刪除	報備	排序	上傳	掛號號碼	掛號日期	勘驗項目
1					109-C000001	109/ 06/ 17	開工報告
2					-		放樣、勘驗檢 定者始准
3					-		地下1樓頂版
4					-		地上1樓頂版
5					-		樓頂版
6					-		樓頂版
7					-		屋頂版

資料匯出成：CSV

### 金門縣政府 勘驗紀錄表

(110)府建造字第88887號  
本附表共 頁 (勘 )

序號	勘 驗 項 目	監造人 勘驗日期	監造人 勘驗結果	監造人 蓋 章	備 查 日 期	承 辦 人 蓋 章
1	開工報告書	年 月 日			年 月 日	AAAAA
2	放樣、勘驗檢查符合 規定者始准動工	年 月 日			年 月 日	楊國良
3	地下1樓頂版勘驗	年 月 日			年 月 日	楊國良
4	地上1樓頂版勘驗	年 月 日			年 月 日	楊國良
5	地上2樓頂版勘驗	年 月 日			年 月 日	楊國良
6	地上2樓頂版勘驗	年 月 日			年 月 日	楊國良
7	屋頂版勘驗	年 月 日			年 月 日	楊國良
		年 月 日			年 月 日	

# 其他功能-新增/註銷施工勘驗項目(1)

## ● 新增

- 點選增加施工勘驗項目
- 選擇勘驗項目後按送出即可新增勘驗項目

建築物施工勘驗網路申報管理資訊系統

登入人員：和銘營造股份有限公司 [回上頁](#) [回首頁](#) [登出](#)

(110)府建造字第88

**增加施工勘驗項目** 列印勘驗紀錄表 施

序號 刪除 報備 排序 上傳 掛

1					
2					
3					
4					
5					
6					
7					

資料匯出成：CSV

建築物施工勘驗網路申報管理資訊系統

登入人員：和銘營造股份有限公司 [回上頁](#) [回首頁](#) [登出](#)

(110)府建造字第88887號 施工勘驗進度表

增加施工勘驗項目 列印勘驗紀錄表 施工勘驗人員管理 工地緊急通知紀錄

序號	刪除	報備	排序	上傳	掛號號碼	掛號日期	勘驗項目	勘驗名稱	指定勘驗	勘驗結果
1					109-C000001	109/ 06/ 17	開工報告書			審核中
2					-		放樣、勘驗檢查符合規定者始准動工			
3					-		地下1樓頂版勘驗			
4					-		地上1樓頂版勘驗			
5										
6										
7										

資料匯出成：CSV

可自行輸入勘驗名稱已利分辨

勘驗項目： 地下2樓頂版勘驗 名稱： A棟地下二樓

送出

# 其他功能-新增/註銷施工勘驗項目(2)

- 若要註銷施工勘驗項目，點選「」按下確定即完成註銷施工勘驗項目之作業

**建築物施工勘驗網路申報管理資訊系統**

登入人員：和銘營造股份有限公司 回上頁 回首頁 登出

**(110)府建造字第88887號 施工勘驗進度表**

[增加施工勘驗項目](#) [列印勘驗紀錄表](#) [施工勘驗人員管理](#) [工地緊急通知紀錄](#)

序號	刪除	報備	排序	上傳	掛號號碼	掛號日期	勘驗項目	勘驗名稱	指定勘驗	勘驗結果
1					109-C000001	109/06/17	開工報告書			審核中
2					-		放樣、勘驗檢查符合規定者始准動工			
3					-		地下室樓頂臨時			
4					-		勘驗			
5					-		勘驗			
6					-		勘驗			
7					-		勘驗			

資料匯出成：CSV

網頁訊息

是否確定註銷此勘驗項目？

# 其他功能-勘驗項目排序

- 勘驗項目在尚未報備前，點選「」後，可進行施工勘驗項目之排序

## 建築物施工勘驗網路申報管理資訊系統

登入人員：和銘營造股份有限公司 回上頁 回首頁 登出

### (110)府建造字第88887號 施工勘驗進度表

增加施工勘驗項目 [列印勘驗紀錄表](#) [施工勘驗人員管理](#) [工地緊急通知紀錄](#)

序號	刪除	報備	排序	上傳	掛號號碼	掛號日期	勘驗項目	勘驗名稱	指定勘驗	勘驗結果
1					109-C000001	109/ 06/ 17	開工報告書			審核中
2					-		放樣、勘驗檢查符合規定者始准動工			
3					-		地下1樓頂版勘驗			
4					-		地上1樓頂版勘驗			
5					-		地上2樓頂版勘驗			
6					-		地上2樓頂版勘驗			
7					-		屋頂版勘驗			

資料匯出成：CSV

地下1樓頂版勘驗 排到： 2-放樣、勘驗檢查符合規定者始准動工  之前  之後

- 3-地下1樓頂版勘驗
- 4-地上1樓頂版勘驗
- 5-地上2樓頂版勘驗
- 6-地上2樓頂版勘驗
- 7-屋頂版勘驗

# 其他功能-施工勘驗人員管理(1)

- 點選施工勘驗人員管理可進入新增或删除人員資料

## 建築物施工勘驗網路申報管理資訊系統

登入人員：建春營造有限公司 [回上頁](#) [回首頁](#) [登出](#)

 (110)府建造字第88887號 施工勘驗進度表

[增加施工勘驗項目](#) [列印勘驗紀錄表](#) **[施工勘驗人員管理](#)** [工地緊急通知紀錄](#)

序號	刪除	報備	排序	上傳	掛號號碼	掛號日期	勘驗項目	勘驗名稱	指定勘驗	勘驗結果
1					-		開工報告書			
2					-		放樣、勘驗檢查符合規定者始准動工			
3					-		地下1樓頂版勘驗			
4					-		地上1樓頂版勘驗			
5					-		地上2樓頂版勘驗			
6					-		地上2樓頂版勘驗			
7					-		屋頂版勘驗			

資料匯出成：[CSV](#)

# 其他功能-施工勘驗人員管理(2)

## ● 新增：

- 欲新增人員時，請點選“新增人員”
- 依序輸入相關資料後點選“新增資料”

注意

必須將施工勘驗人員資料正確登錄於系統中，才可登入施工勘驗APP至現場勘驗拍照上傳！

建築物施工勘驗網路申報管理資訊系統

登入人員：建春營造有限公司 [回上頁](#)

 **施工勘驗人員管理**  
找不到您查詢的資料，請重新輸入查詢條件。

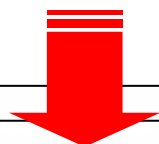

建築物施工勘驗網路申報管理資訊系統

登入人員：建春營造有限公司 [回上頁](#) [回首頁](#) [登出](#)

 **施工勘驗人員新增**

使用者編號(帳號)	<input type="text"/> *請輸入身分證號，英文字母為大寫	使用者密碼	<input type="text"/> *密碼注意大小寫
使用者名字	<input type="text"/>	身分類別	工地主任 <input type="text"/>
帳號生效日期	<input type="text"/> *日期格式：YYYYMMDD，如： 1050801	帳號到期日期	<input type="text"/> *日期格式：YYYYMMDD，如： 1050801
<input type="button" value="新增資料"/>		<input type="button" value="回人員列表頁"/>	

# 其他功能-施工勘驗人員管理(3)

- 刪除：

- 當人員離職或其他原因不再授權使用APP現場勘驗時，請刪除其使用帳號
- 點選“刪除”即可刪除人員資料

**建築物施工勘驗網路申報管理資訊系統**

登入人員：和銘營造股份有限公司 [回上頁](#) [回首頁](#) [登出](#)

**施工勘驗人員管理**

查詢結果共 1 筆 1

姓名	使用者編號	使用者密碼	身份類別	帳號狀態	帳號有效期限	刪除
鐘依婷	TEST01	1234	工地主任	可用		<input type="button" value="刪除"/>



# 施工勘驗APP

# 登入

- 點選施工勘驗，輸入帳號密碼，即可進入施工勘驗APP

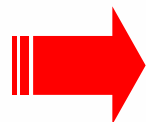
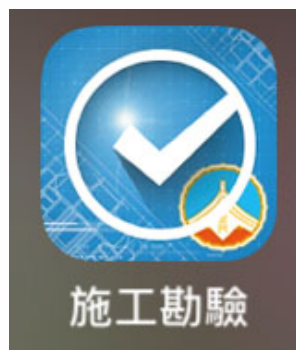

身份驗證  
請輸入帳號與密碼

帳號

密碼

取消 登入

輸入帳號密碼登入



關閉APP並進行帳號登出

# 案件列表與拍照(1)

- 若位於無法連線之地點，可先拍照後，暫存於行動裝置中，待連接上網路後批次上傳
- 依續拍攝勘驗照片、勘驗附件、勘驗申報書
- 拍攝完畢點選“傳送”可將案件上傳至施工勘驗網路申報管理系統





# 待補傳紀錄清單

- 若位於無法連線之地點，可先拍照後，暫存於行動裝置中，待連接上網路後批次上傳
- 確定連線至網路後再作業
- 點選“紀錄補傳→進入列表資料→傳送”可將尚未上傳之案件上傳至施工勘驗網路申報管理系統

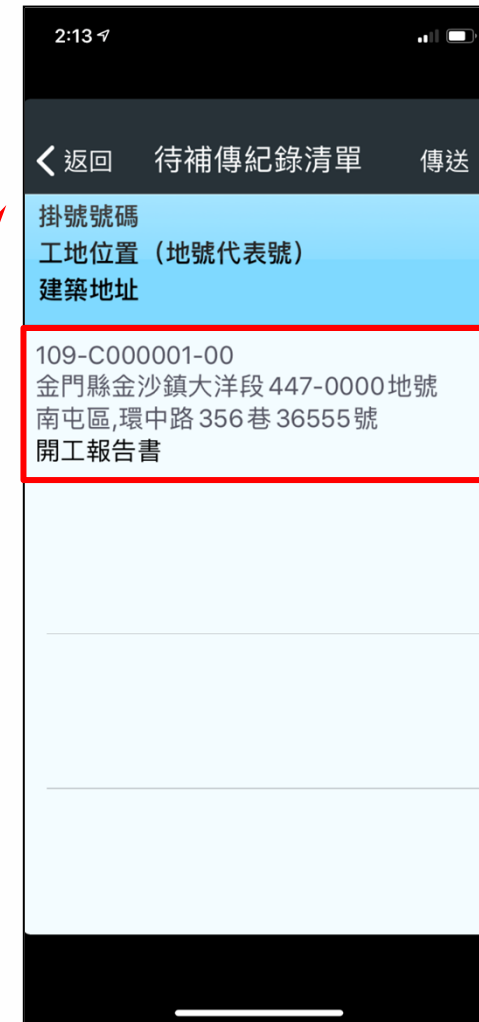

# 工地緊急通知服務(1)

- 若遇“豪雨、地震、防汛、颱風”或其他不定期宣導事項，縣市政府可透過APP推播通知加強工地巡視

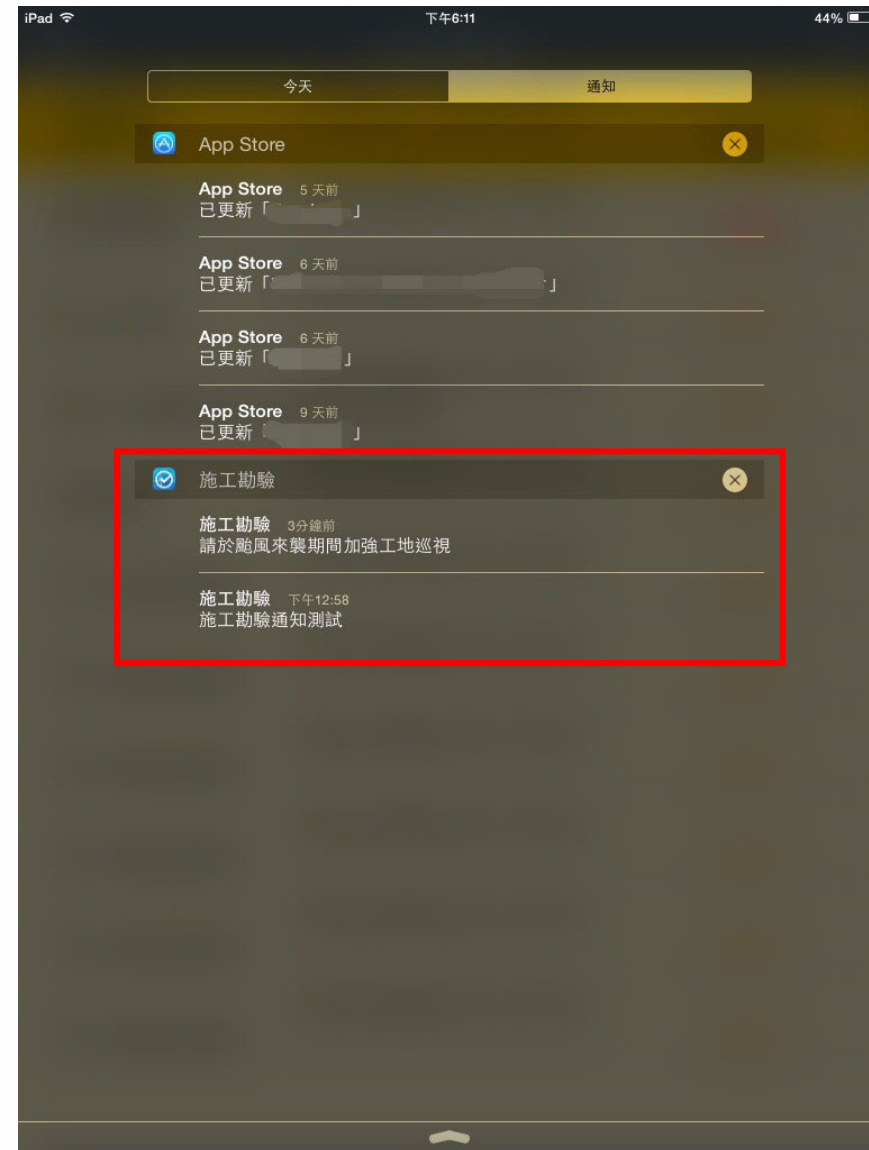

# 工地緊急通知服務(2)

- 進入APP可看到相關緊急通知
- 依規定必須到場勘查拍攝照片
- 拍攝完畢點選“傳送”上傳現場照片至施工勘驗網路申報管理系統中

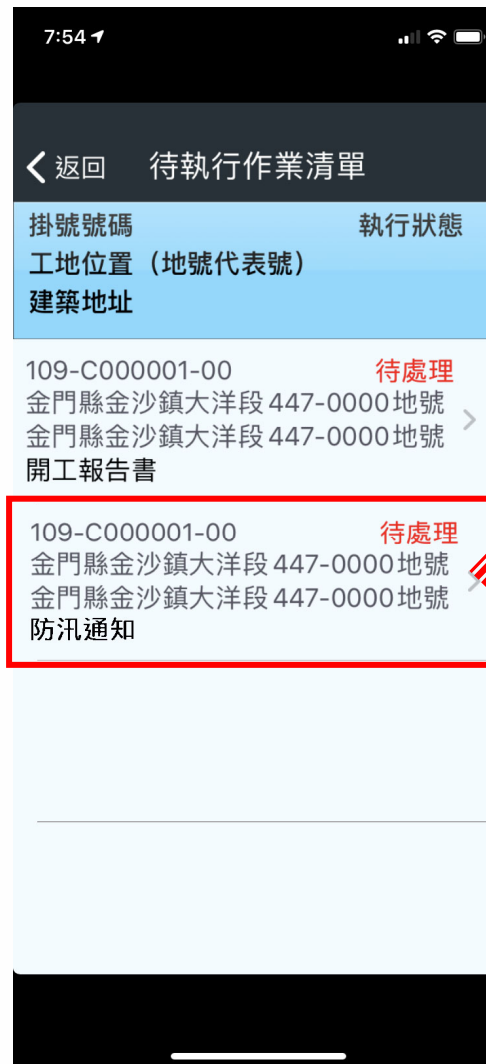

# 工地緊急通知服務(三)

- 【工地緊急通知記錄】可查看案件緊急通知時所上傳之照片

## 建築物施工勘驗網路申報管理資訊系統

登入人員：建春營造有限公司 回上頁 回首頁 登出

 (110)府建造字第88887號 施工勘驗進度表

[增加施工勘驗項目](#) [列印勘驗紀錄表](#) [施工勘驗人員管理](#) [工地緊急通知紀錄](#)

序號	刪除	報備	排序	上傳	掛號號碼	掛號日期	勘驗項目	勘驗名稱	指定勘驗	勘驗結果
1					-		開工報告書			
2					-		放樣、勘驗檢查符合規定者始准動工			
3					-		地下1樓頂版勘驗			
4					-		地上1樓頂版勘驗			
5					-		地上2樓頂版勘驗			
6					-		地上2樓頂版勘驗			
7					-		屋頂版勘驗			

資料匯出成：[CSV](#)



**報告結束~**

**感謝您的聆聽**

金門縣政府承辦人諮詢電話  
**(082) 318823 # 62316**

系統諮詢電話

**(02) 8771-3258 # 313**

系統諮詢信箱

[service@sysonline.com.tw](mailto:service@sysonline.com.tw)